

資料編

1.北海道洞爺湖サミット道民会議規約

(名称)

第1条 本会は、北海道洞爺湖サミット道民会議（以下「道民会議」という。）と称する。

(目的)

第2条 道民会議は、北海道洞爺湖サミット（以下「サミット」という。）の成功を期するため、官民一体となった北海道全体の受け入れ体制を確立するとともに、併せて関連する事業の実施により、本道の活性化に資することを目的とする。

(事業)

第3条 道民会議は、前条の目的を達成するため、次の事業を行う。

- (1) サミット開催に対する支援、協力及び受入れに向けた準備の推進に関する事
- (2) サミット関連事業の企画及び実施に関する事
- (3) サミット開催に関する広報・啓発等に関する事
- (4) その他道民会議の目的を達成するために必要な事業

(構成員)

第4条 道民会議の会員は、別表1のとおりとする。ただし、設立総会以降参加希望の申出があったものについては、この限りでない。

2 前項後段の申出があった場合は、会長は、これを役員会に諮らなければならない。

(役員)

第5条 道民会議に次の役員を置く。

- (1) 会長 1名
- (2) 副会長 若干名
- (3) 理事 若干名
- (4) 監事 2名

2 道民会議の役員は、設立総会において定める。ただし、会長が必要と認める場合においては、役員会の承認を得て、新たに役員を任命することができるものとする。この場合において、会長は、次の総会において、新たな役員の任命について報告しなければならない。

(役員職務)

第6条 会長は、道民会議を代表し、会務を総理する。

- 2 副会長は、会長を補佐し、会長が不在のときは、その職務を代理する。
- 3 理事は、道民会議の主要会務に参画するほか、予算その他必要な実施事業の審議を行う。
- 4 監事は、道民会議の会計を監査する。

(顧問)

第7条 道民会議に顧問を置くことができる。

- 2 顧問は、会長が指名する者をもって充てる。
- 3 顧問は、道民会議の運営に関し、意見を述べることができる。

(特別会員)

第8条 道民会議に、第4条第1項の会員とは別に道民会議の趣旨に賛同し道民会議が行う事業を支援する特別会員を置くことができる。

2 特別会員は、道民会議の運営に関し、意見を述べることができる。

(任期)

第9条 役員及び顧問の任期は、道民会議が解散するまでとする。

(総会)

第10条 道民会議の総会は、必要に応じて会長が招集し、主宰する。

2 総会は、次の事項を決議する。

- (1) 道民会議の規約の制定及び改廃に関すること
- (2) 基本方針に関すること
- (3) 決算に関すること
- (4) その他第2条の目的の達成に必要と認められること

(役員会)

第11条 役員会は、必要に応じて会長が招集し、主宰する。

2 役員会は、次の事項を決議する。

- (1) 事業計画に関すること
- (2) 予算に関すること
- (3) 総会提案事項に関すること
- (4) 道民会議の運営に関すること
- (5) 道民会議の入会、脱会に関すること
- (6) その他第2条の目的の達成に必要と認められる事項で、緊急に処理を要すること

3 役員が出席できないときは、当該役員が指定する者を代理として出席させることができる。

(部会)

第12条 会長は、必要に応じ、道民会議に部会を置くことができる。

2 部会に関することは、会長が別に定める。

(意志決定)

第13条 総会、役員会の意志決定は、出席構成員の全会一致によるものとするが、これにより 難いときは、多数決で決するものとし、可否同数のときは、会長の決するところによる。

(財務)

第14条 道民会議の経費は、負担金、寄附金及びその他の収入をもって充てる。

(事務局)

第15条 道民会議の事務を処理するため、事務局を置く。

(解散)

第16条 道民会議は事業の目的を達成したとき解散する。

(委任)

第17条 この規約に定めるもののほか、道民会議の運営に関し必要な事項は、会長が別に定める。

附 則

この規約は、平成19年6月18日から施行する。

別表1

行 政

- ・北海道
- ・北海道警察
- ・北海道市長会
- ・北海道洞爺湖サミット胆振地域推進会議
- ・後志支庁サミット推進会議
- ・北海道都市教育委員会連絡協議会
- ・北海道町村教育委員会連合会
- ・北海道教育庁
- ・札幌市
- ・北海道町村会

観光関係

- ・(社)北海道観光振興機構
- ・(社)洞爺湖温泉観光協会
- ・(社)北海道観光土産品協会
- ・(社)日本ホテル協会北海道支部
- ・(社)国際観光旅館連盟北海道支部
- ・(社)日本観光旅館連盟北海道支部
- ・北海道観光ボランティア連絡協議会
- ・(社)日本旅行業協会北海道支部
- ・(社)全国旅行業協会北海道支部
- ・(社)日本観光協会北海道支部
- ・(社)北海道貿易物産振興会

運輸関係

- ・(社)北海道ハイヤー協会
- ・(社)北海道バス協会
- ・北海道地区レンタカー協会連合会

教育関係

- ・(財)北海道青少年育成協会
- ・(社)北海道私立幼稚園協会
- ・(社)国立大学協会北海道地区支部
- ・(社)日本私立大学協会北海道支部
- ・北海道小学校長会
- ・北海道中学校長会
- ・北海道高等学校長協会
- ・北海道特別支援学校長会
- ・(財)北海道生涯学習協会
- ・北海道青年団体協議会
- ・北海道女性団体連絡協議会
- ・北海道PTA連合会
- ・北海道高等学校PTA連合会
- ・北海道特別支援教育関係PTA連絡協議会

経済関係

- ・北海道経済連合会
- ・(社)北海道商工会議所連合会
- ・北海道経営者協会
- ・北海道経済同友会
- ・北海道商工会連合会
- ・北海道中小企業団体中央会
- ・(社)北海道建設業協会
- ・北海道商店街振興組合連合会
- ・北海道農業協同組合中央会
- ・ホクレン農業協同組合連合会
- ・北海道漁業協同組合連合会
- ・北海道水産物加工協同組合連合会
- ・(社)北海道水産会
- ・北海道木材産業協同組合連合会
- ・北海道林業協会
- ・新千歳空港周辺地域開発推進協議会

市民・文化・国際交流関係

- ・有限責任中間法人北海道町内会連合会
- ・(財)北海道地域活動振興協会
- ・(社)日本青年会議所北海道地区協議会
- ・(社)北海道消費者協会
- ・(財)北海道文化財団
- ・(社)北海道ウタリ協会
- ・(社)北方圏センター
- ・(財)札幌国際プラザ
- ・北海道文化団体協議会
- ・(財)北海道体育協会
- ・(財)北海道女性協会

環境関係

- ・(財)北海道環境財団
- ・北海道土地改良事業団体連合会

医療・衛生関係

- ・(社)北海道医師会
- ・(社)北海道歯科医師会
- ・(社)北海道看護協会
- ・(社)北海道薬剤師会
- ・日本赤十字社北海道支部
- ・(社)北海道食品衛生協会

2.道民会議役員名簿

役職名	所属団体名	職名	氏名
会長	北海道	知事	高橋はるみ
副会長	北海道経済連合会	会長	近藤 龍夫
	(社)北海道商工会議所連合会	会頭	高向 巖
	北海道経営者協会	会長	佐々木正丞
	北海道経済同友会	代表幹事	坂本 眞一
	(社)北海道観光振興機構	会長	坂本 眞一
	北海道農業協同組合中央会	会長	飛田 稔章
	札幌市	市長	上田 文雄
	北海道洞爺湖サミット胆振地域推進会議	会長	新宮 正志
理事	北海道商工会連合会	会長	有岡 惇二
	(社)北海道建設業協会	会長	伊藤 義郎
	ホクレン農業協同組合連合会	代表理事会長	佐藤 俊彰
	北海道漁業協同組合連合会	代表理事会長	櫻庭 武弘
	北海道木材産業協同組合連合会	代表理事会長	小笠原 弘
	(社)洞爺湖温泉観光協会	会長	若狭 洋市
	北海道市長会	会長	新宮 正志
	北海道町村会	会長	寺島光一郎
	後志支庁サミット推進会議	会長	宮谷内留雄
監事	北海道中小企業団体中央会	会長	東 廣
	北海道商店街振興組合連合会	理事長	竹内 宏二

3.道民会議部会運営要綱

(総則)

第1条 本要綱は、北海道洞爺湖サミットの開催に伴い、北海道洞爺湖サミット道民会議が行う事業などに関する事項を協議するため、北海道洞爺湖サミット道民会議規約第12条の規定に基づき設置する部会の運営を円滑に行うことを目的とし、次のとおり必要な事項を定める。

(部会の設置)

第2条 道民会議に「企画運営部会」及び「事業推進部会」を置く。

(部会の業務)

第3条 企画運営部会は、次の業務を行う。

- (1) 事業プロジェクトの企画・立案に関すること
- (2) 寄附金等に関すること
- (3) 資金計画に関すること
- (4) その他必要な事項

2 事業推進部会は、次の業務を行う。

- (1) 事業計画に関すること
- (2) 事業の実施に関すること
- (3) その他必要な事項

(構成員)

第4条 それぞれの部会は、別紙1に掲げる団体をもって構成する。

(部会長)

第5条 それぞれの部会に構成員の互選により部会長を置く。

2 部会長は、部会を代表し、会務を総理する。

(ワーキング)

第6条 部会の運営を円滑に行うため、必要に応じてワーキングを設置することができる。

2 ワーキングに関する事項は、部会長が別に定める。

(招集)

第7条 部会及びワーキングは必要に応じて部会長が招集する。

2 部会及びワーキングの議長は、部会長または部会長が指名する者をもって充てる。

3 部会長は、必要があると認めるときは、関係者を会議に出席させ、意見を求めることができる。

(庶務)

第8条 部会に関する庶務は、北海道洞爺湖サミット道民会議事務局において処理する。

(補足)

第9条 この要綱に定めるもののほか、部会の運営に必要な事項は部会長が別に定める。

附 則

この要綱は、平成19年8月1日から施行する。

[部会構成団体一覧]

団体区分	企画運営部会	事業推進部会
行政	北海道	北海道、北海道教育庁 札幌市、北海道市長会、北海道町村会 北海道洞爺湖サミット胆振地域推進会議 後志支庁サミット推進会議 北海道都市教育委員会連絡協議会 北海道町村教育委員会連合会
経済関係	北海道経済連合会 (社)北海道商工会議所連合会 北海道経営者協会 北海道経済同友会 北海道商工会連合会 北海道中小企業団体中央会 (社)北海道建設業協会 北海道商店街振興組合連合会 北海道農業協同組合中央会 ホクレン農業協同組合連合会 北海道漁業協同組合連合会 (社)北海道水産会 北海道木材産業協同組合連合会 北海道林業協会	新千歳空港周辺地域開発推進協議会
観光関係	(社)北海道観光振興機構 (社)洞爺湖温泉観光協会 (社)北海道観光土産品協会 (社)日本ホテル協会北海道支部 (社)国際観光旅館連盟北海道支部 (社)日本観光旅館連盟北海道支部 (社)日本旅行業協会北海道支部 (社)全国旅行業協会北海道支部 (社)日本観光協会北海道支部 (社)北海道貿易物産振興会	北海道観光ボランティア連絡協議会
運輸関係	(社)北海道ハイヤー協会 (社)北海道バス協会 北海道地区レンタカー協会連合会	
市民・文化・国際交流関係		有限責任中間法人北海道町内会連合会 (財)北海道地域活動振興協会 (社)日本青年会議所北海道地区協議会 (社)北海道消費者協会 (財)北海道文化財団 (社)北海道ウタリ協会 (社)北方圏センター (財)札幌国際プラザ 北海道文化団体協議会 (財)北海道体育協会
環境関係		(財)北海道環境財団 北海道土地改良事業団体連合会
教育関係		(財)北海道青少年育成協会 (社)北海道私立幼稚園協会 (社)国立大学協会北海道地区支部 (社)日本私立大学協会北海道支部 北海道中学校長会 北海道高等学校長協会 北海道特別支援学校長会 (財)北海道生涯学習協会 北海道青年団体協議会 北海道女性団体連絡協議会 北海道PTA連合会 北海道高等学校PTA連合会 北海道特別支援教育関係PTA連絡協議会

4.道民会議事務局規程

第1章 総則

(趣旨)

第1条 この規程は、北海道洞爺湖サミット道民会議規約第17条の規定に基づき、北海道洞爺湖サミット道民会議事務局（以下「事務局」という。）の組織及び運営に関し必要な事項を定めるものとする。

第2章 事務局

(事務局)

第2条 事務局は、北海道知事政策部北海道洞爺湖サミット推進局内に置く。

(業務)

第3条 事務局は、北海道洞爺湖サミット道民会議に関する事務の一切を処理する。

(組織及び所掌事務)

第4条 事務局に別表第1に掲げるグループを置き、それぞれ同表に掲げる事務を分掌する。

2 前項のうち、「環境総合展2008実行委員会事務局」に関する規程は、別途これを定める。

(職員)

第5条 事務局に次の職員を置く。

- (1) 事務局長
- (2) 事務局次長
- (3) ディレクター
- (4) マネージャー
- (5) チーフ

2 前項の職員は、別表第2に掲げる北海道職員等をもって充てる。

3 北海道洞爺湖サミット道民会議会長（以下「会長」という。）は、前項に定めるもののほか、特に必要があると認めるときは、職員を任命することができる。

(職務)

第6条 事務局長は、会長の命を受け事務局の事務を掌理し、職員を指揮監督する。

2 事務局次長は、事務局長を補佐し、事務局長の命を受け、事務局の事務を掌理する。

3 ディレクターは、上司の命を受け、グループの事務を掌理し、所属の職員を指揮監督する。

5 マネージャー及びチーフは、上司の命を受け、当該グループの主管に属する特定の事務を処理する。

第3章 事務の決裁

(専決)

第7条 事務局長、事務局次長、ディレクター及び各班の筆頭マネージャーは、別表第3に掲げる事項を専決することができる。

(代決)

第8条 決裁権者が不在のときは、別表第4に掲げる区分に従い、同表に定める順序により、それぞれ同表に定める者が、その事項を代決することができる。

- 2 前項の規定にかかわらず、特に重要であると認められる事項については、代決することができない。ただし、上司の承認を得たものについては、この限りでない。
- 3 前2項の規定により代決したものは、すみやかに決裁権者の閲覧に供さなければならない。ただし、軽微な事項については、この限りでない。

(重要事項の専決保留)

第9条 専決者は、この規定の定めるところにより、専決できる事項であっても、事案の内容が特に重要であるもの、異例のもの、疑義のあるもの、重大な紛争を生じるおそれのあるもの等は、上司の決裁を受けなければならない。

第4章 文書

(記号及び番号)

第10条 文書には、「サ道会」の記号及び会計年度による一連番号を付さなければならない。ただし、軽易な文書についてはこの限りでない。

(発信者名)

第11条 文書の発信者は、会長名を用いるものとする。ただし、軽易な文書についてはこの限りでない。

(整理及び保管並びに保存)

第12条 完結文書は、ファイルに綴じ込み整理し、決められた書架に保管及び保存しなければならない。

(文書事務)

第13条 前3条の規定に定めるもののほか、文書の受領、作成、回議及び決裁、施行、利用並びに廃棄については、北海道文書管理規程（平成10年3月31日北海道訓令第7号）の規定を準用する。

第5章 公印

(公印)

第14条 事務局で使用する公印の名称、書体、寸法及び形状は、別表第5のとおりとする。

- 2 前項に定める公印の管守者は、総務ディレクターとする。

第6章 服務

(勤務時間及び休日)

第15条 職員の勤務時間及び休日については、北海道職員の例による。

第7章 財務

(会計年度)

第16条 事務局の会計年度は、毎年4月1日から翌年3月31日までとする。

(予算編成)

第17条 事務局長は、毎会計年度の収入支出予算書を作成して、会長に提出しなければならない。

- 2 事務局長は、予算作成後に生じた理由により、規定の予算に追加その他変更をする必要が生じたときは、会長の承認を受けて補正予算を編成することができる。

(出納員)

第18条 事務局に出納員を置く。

- 2 出納員は、総務班の筆頭マネージャーをもって充てる。
- 3 出納員の職務は次のとおりとする。
 - (1) 現金（証券を含む。）の出納及び保管に関すること。
 - (2) 物品の出納及び保管に関すること。
 - (3) 前各号に付随する会計事務に関すること。

(金融機関)

第19条 現金の出納は、事務局長が別に指定する金融機関を通して取り扱うものとする。

(出納閉鎖)

第20条 出納は、翌年度の5月31日をもって閉鎖する。

- 2 前項の出納閉鎖期日は、会長がやむを得ないと認めるときは、その期日を変更することができる。

(決算)

第21条 出納員は、出納閉鎖後30日以内に収入支出決算書を作成し、事務局長を経由して会長に提出しなければならない。

- 2 会長は、前項の決算書の提出を受けたときは、監事の監査に付するものとする。

(準用)

第22条 前5条に定めるもののほか、予算、契約、収入、支出の方法その他財務会計に関し必要な事項については、北海道財務規則（昭和45年4月1日北海道規則第30号）及び北海道の財務規則に関する諸規定を準用する。ただし、事務局長が別に定めた事項 についてはこの限りでない。

第8章 補 足

(補足)

第23条 この規程に定めるもののほか、事務局の運営に関し必要な事項は、事務局長が別に定める。

附 則

この規程は、平成19年6月18日から施行する。

附 則

この規程は、平成19年7月 2日から施行する。

附 則

この規程は、平成19年7月17日から施行する。

附 則

この規程は、平成20年1月 1日から施行する。

附 則

この規程は、平成20年1月18日から施行する。

附 則

この規程は、平成20年3月16日から施行する。

附 則

この規程は、平成20年3月17日から施行する。

附 則

この規程は、平成20年4月1日から施行する。

別表第1（第4条関係）

グループ	分掌事務
総務グループ	(1) 総合調整及び庶務に関すること
	(2) 諸規定の制定及び改廃に関すること
	(3) 職員の人事・サービス、健康管理、福利厚生等に関すること
	(4) 予算の編成・執行管理、経理・審査、出納及び決算に関すること
	(5) 総会及び役員会の開催に関すること
	(6) 経済界及び関係団体との調整に関すること
	(7) 報道機関との連絡調整に関すること
	(8) 記念誌の作成に関すること
	(9) 寄附金の募集及び申込受理に関すること
	(10) 報道機関の視察対応に関すること
	(11) その他、他のグループに属さないこと
会議グループ	(12) 首脳会議の開催支援に関すること
	(13) 外務省との折衝、連絡調整に関すること
	(14) 現地事務所の設置に関すること
	(15) 配偶者プログラムに関すること
	(16) 国の出先機関との連絡調整に関すること
	(17) 首脳等の移動に関すること
	(18) 警備に関すること
	(19) 道警本部との連絡調整に関すること
	(20) N G O等の対応に関すること
	(21) プレスセンターの設置に関すること
	(22) 施設の整備（輸送関係を除く）に関すること
事業グループ	(23) 通信・電力環境の整備に関すること
	(24) 事業の計画及び実施に関すること
	(25) 北海道洞爺湖サミット開催の周知・啓発に関すること
	(26) 北海道情報の発信に関すること
	(27) J 8サミットに関すること
	(28) 周辺地域の環境美化に関すること
支援グループ	(29) ボランティアスタッフに関すること
	(30) 語学、接遇等の研修に関すること
	(31) 宿泊（政府関係・報道機関）に関すること
	(32) 宿泊施設との連絡調整に関すること
	(33) 政府関係者及び報道関係者の移動に関すること
	(34) 輸送に係る基盤整備の連絡調整に関すること
環境総合展2008 実行委員会事務局	(35) 環境総合展2008実行委員会事務局に関すること

別表2（第5条関係）

事務局職名	北海道職員としての職名
事務局長	知事政策部参事監
事務局次長	知事政策部北海道洞爺湖サミット推進局長
	知事政策部北海道洞爺湖サミット推進局次長
ディレクター	知事政策部北海道洞爺湖サミット推進局参事
マネージャー	知事政策部北海道洞爺湖サミット推進局主幹
	知事政策部北海道洞爺湖サミット推進局主査
チーフ	知事政策部北海道洞爺湖サミット推進局主任、主事

別表第3（第7条関係）

1 事務局長専決事項

- (1) 第5条第3項の規定により、会長が特に必要があると認めた職員の任命に関する事
- (2) 事務局長及び事務局長の旅行命令に関する事
- (3) 予算の配当、流用及び収入金の調定並びに徴収に関する事
- (4) 1件の金額が100万円以上の支出負担行為及び支出命令に関する事
- (5) 総会及び役員会の開催に関する事
- (6) 重要な刊行物の発行に関する事

2 事務局次長専決事項

- (1) ディレクターの旅行命令に関する事

3 ディレクター専決事項

- (1) 所属職員の旅行命令に関する事
- (2) 1件の金額が100万円未満の支出負担行為及び支出命令に関する事
- (3) 軽易な刊行物の発行に関する事

4 マネージャー専決事項

- (1) 軽易な事項に係る照会の受理及び処理に関する事
- (2) その他軽易又は定例的な事項でディレクターの指定するもの

別表第4（第8条関係）

決裁区分	代決することができる者	
	決裁権者が不在のとき	決裁権者及び左欄に掲げる者がともに不在で、かつ、緊急やむを得ないとき
会長の決裁事項	事務局長	会長があらかじめ指定する者
事務局長の決裁事項	事務局長があらかじめ指定する者	事務局長があらかじめ指定する者
事務局次長の決裁事項	事務局次長があらかじめ指定する者	
ディレクターの決裁事項	ディレクターがあらかじめ指定する者	

別表第5（第14条関係）

公印の種類	書体	寸法
北海道洞爺湖サミット道民会議会長印	てん書体	27ミリメートル平方
北海道洞爺湖サミット道民会議出納員印	てん書体	24ミリメートル平方

5.道民会議事業計画

The hottest Summit in Cool Hokkaido.

会いに行こう、Coolな未来に
きっと会える、Cool Hokkaido

2008年夏、
北海道が
未来の扉になる。





会いに行こう、Coolな未来に きっと会える、Cool Hokkaido

わたしたちの未来に大きな影響を与える
この極めて重要なサミットを成功裏に終わらせるため、
わたしたちが力を合わせてサミットの開催を支えていくことが何よりも大切です。

そして、この北海道が
世界の知恵と技術の恩恵を受け
今日の発展の礎を築いてきたという歴史を踏まえ、
世界各国から訪れる大勢の方々と、
感謝の気持ちと、おもてなしの心を持って、
笑顔でお迎えしたい。

わたしたちは、この会議の開催地として、
主要テーマである環境問題を通して
世界に貢献する一翼を担っていくものと理解します。

道民会議は、サミットの運営にかかる施設や輸送手段はもちろんのこと、
食事や鉛筆一本に至るまで、環境に配慮した取組を提案し、
世界に向けて環境と経済が調和する新しい生き方をアピールしていきます。

同時に、世界の注目を集めるこの機会を活かして、
北海道の素晴らしさや魅力を全世界に発信してまいります。

サミット開催までのカウントダウンは始まっています。
情報発信や世界の方々との交流の場の確保、
つまり世界との絆を培うこと、
そして、北海道の子どもたちがこの歴史的な場を身近に感じ、
可能性の息吹に接することで、
夢と希望を未来につなぐことができるよう
全力をあげて取り組みます。

そのためには、今、この同じ時代を、同じ地球に生き、同じ危機に直面する私たちが
心をつにし、共通の意志と情熱をもって、
この課題に立ち向かうことが何よりも必要と考えています。
次の世代の未来のために皆様のご理解とご協力をお願いいたします。

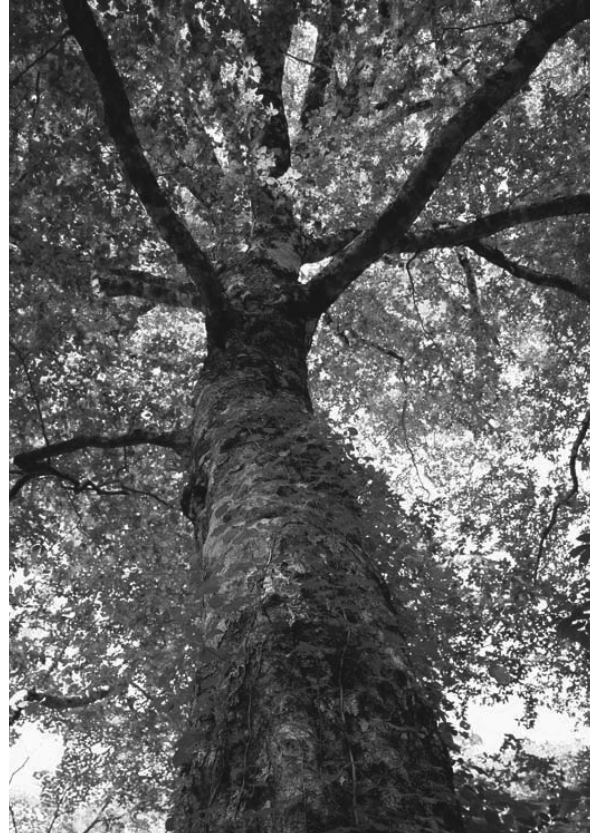

北海道洞爺湖サミット道民会議

Hokkaido Toyako Summit Preparation Council

組織概要

平成19年9月7日現在

■名称

北海道洞爺湖サミット道民会議

■設立時期

平成19年6月18日

■設立目的

北海道洞爺湖サミットの成功を期するため、官民一体となった北海道全体の受入体制を確立するとともに、併せて関連する事業の実施により、本道の活性化に資することを目的とする。

■役員

- 会 長 北海道知事
- 副会長 北海道経済連合会会長
(社)北海道商工会議所連合会会頭
北海道経営者協会会長
北海道経済同友会代表幹事
(社)北海道観光連盟会長
北海道農業協同組合中央会会長
札幌市長
北海道洞爺湖サミット担振地域推進会議会長
- 理 事 北海道商工会連合会会長
(社)北海道建設業協会会長
ホクレン農業協同組合連合会代表理事会長
北海道漁業協同組合連合会代表理事会長
北海道木材産業協同組合連合会代表理事会長
(社)洞爺湖温泉観光協会会長
北海道市長会会長
北海道町村会会長
後志支庁サミット推進会議会長
- 監 事 北海道中小企業団体中央会会長
北海道商店街振興組合連合会理事長
- 顧問 (社)日本経済団体連合会会長
北海道議会議長
札幌市議会議長
北海道市議会議長会会長
北海道町村議会議長会会長

組織概要

構成団体

- ①行政関係
・道・道教委・道警
・札幌市
・道市長会・町村会 等
- ②経済関係
・道経連・道商連・経営者協会
・同友会・ホクレン・農協中央
・道漁連・道木連 等
- ③観光関係
・道観連・洞爺湖温泉観光協会
・ホテル協会・旅行業協会 等
- ④運輸関係
・バス協会・ハイヤー協会 等
- ⑤市民・文化・国際関係
・町内会連合会・文化財団
・ウタリ協会・北方圏センター 等
- ⑥環境関係
・環境財団
- ⑦医療・衛生関係
・医師会・歯科医師会・日赤 等
- ⑧教育関係
・青少年育成協会・国立大学協会
・PTA連合会 等

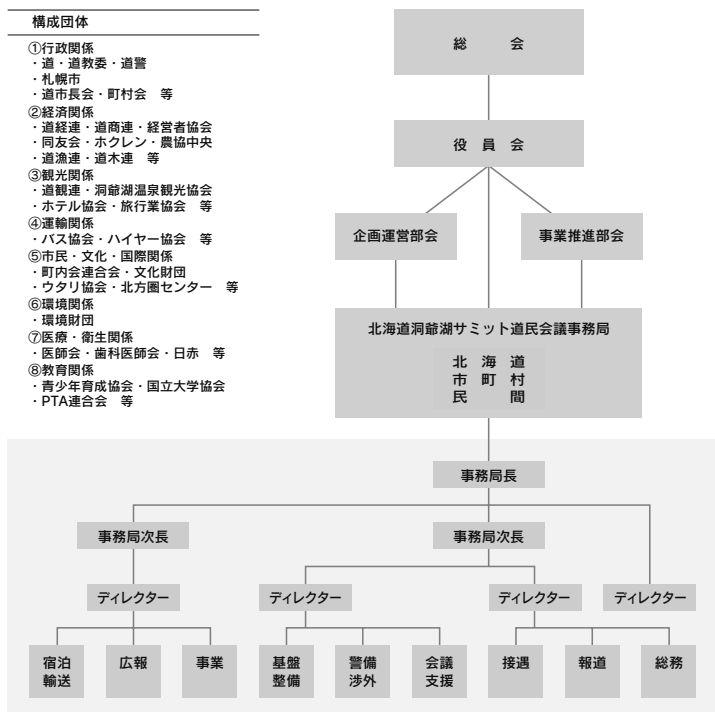

事業計画の具体的内容

道民会議においては、平成19年度事業計画で掲げた4つのテーマに基づき、①道民会議が主導的に企画推進する取組（道民会議事業）を展開するほか、②サミットを契機とした道や市町村における取組、国・市町村・民間団体等と道民会議が連携協力を実施する取組（連携事業）③民間企業等における道民会議活動等の推進に資する取組（協賛・応援事業）を促進し、総合的・一体的にサミットの支援と北海道の活性化に取り組みます。

1 サミットの成功に向け万全の体制で支援協力すること。

最も重要な国際会議の開催地として、政府の取組に最大限の支援と協力を行います。

主な取組

【道民会議事業】

①宿泊・輸送サービスの円滑な提供

政府関係者、報道関係者、警備や消防関係者などに安定的かつ効率的に宿泊サービスを提供するため、「北海道洞爺湖サミット宿泊予約センター」において配宿業務等を行います。

また、同センターにおいては、報道関係者向けバスの運行やレンタカー等の手配業務を行い、政府関係者や報道関係者等の円滑な移動を支援します。

▶H19.10 宿泊予約センター開設、H19.11～ 仮予約受付開始、配宿・通知

▷H20.4～ 輸送サービス提供体制の整備等

②インフォメーション機能の整備

ボランティアとの協働により、関係機関・団体と連携を図りながら、新千歳空港におけるインフォメーション機能を充実し、来道する各国の政府・プレス関係者への移動支援を行います。

また、関係市町村におけるインフォメーション機能の充実にあたり、緊密な連携を図り、円滑な運営の側面支援を行います。

▷H20.7 インフォメーションスタッフの配置

③警備諸対策への協力や住民への情報提供

サミットの成功に向け各種警備への最大限の協力を行うとともに、地元住民をはじめとする道民に対し、必要な情報の提供に努めます。

▶H19.8～ 地域住民懇話会の開催（洞爺湖町、社務町、豊浦町、留寿都村、伊達市）

▶H19.12～ サミット情報を共有する「北海道洞爺湖サミット通信」の発行

▷H20.4～ 各種広報媒体を活用した情報提供

④弁当供給体制の整備

開催地周辺の警備や消防、医療関係者などに対し、北海道の食材を生かした安全・安心な食事を安定的に供給するため、「北海道洞爺湖サミット弁当供給センター」を設置し、円滑な運営を行います。

▶H20.4～ 北海道洞爺湖サミット弁当供給センターの開設、弁当供給開始

⑤公式行事に伴う歓迎交流

サミットに関連して、各国首脳等の歓迎事業の円滑な実施が図られるよう、必要な連携協力を行います。

【協賛・応援事業】

民間企業等からの提案に基づく道民会議事業や市町村等事業の実施に当たって、民間企業等との連携協働を図るとともに、民間企業等が自ら実施主体となったサミットを応援する取組を促進します。

▶H19.9～ 「北海道洞爺湖サミット道民会議の協賛・応援事業に関する提案募集要領」の発行・提案募集開始

▷H20 食材や資材等の提供や通訳業務協力による歓迎交流行事やインフォメーション機能の整備など

2 私たちが愛し、誇りに思う北海道の魅力と世界の人たちに伝えること。

(1) 北海道情報の総合的な発信

四季を彩る雄大な自然景観や北国特有の生物多様性を有する自然環境、大地と海の豊かな恵み、様々な作物で彩られた丘陵や広大な牧草地など人々の暮らしとともに形成された景観といった、日本という先進工業国でありながら、自然と調和し自然の豊かさの中に生きるといふ北海道のライフスタイルや地域の優位性、個性を世界に発信します。

主な取組

【道民会議事業】

①道民会議ポータルサイトの運営

企業等との多様な連携を図りながら、「北海道洞爺湖サミット道民会議ポータルサイト」を運営し、サミットに関する情報の共有・交流と、食や観光をはじめとした様々な北海道情報を国内外に発信します。

▶H19.11 「北海道洞爺湖サミット道民会議オフィシャルサイト」の開設・運営

▶H20.2 「北海道洞爺湖サミット道民会議オフィシャルサイト」携帯サイトの開設

▷H20.4～ 北海道情報、サミットお役立ち情報の充実・発信など

②北海道情報誌の発行等

国内外のプレス等の北海道に対する関心を高めるとともに、サミット開催期の道内移動・滞在・活動に必要な案内情報等の提供を目的として、企業等との多様な連携を図りつつ、北海道情報誌を制作・配布します。

また、サミット期間中に世界中から訪れるプレス関係者等に対し、北海道の基本テ

ータや地域の紹介など様々な情報を提供する広報資料セットを配付します。

▶H19.11 「北海道データブック」の発行、レセプション、プレストア、関連イベントで配付活用

▶H20.2 「北海道エリアガイド」の発行、レセプション、プレストア、関連イベントで配付活用

▷H20.6 「北海道洞爺湖サミットハンドブック（仮称）」発行

▷H20.7 広報資料セットの配付PR

③プレストアの実施

在京の外国人プレスを招へいし、北海道各地の多様な魅力を紹介するため、地域が企画実施する「おもてなしプラン」を盛り込んだツアーを実施します。

▶H19.11 釧路、十勝、日高、胆振地方

▶H19.12 檜山、渡島、後志、石狩地方

▶H20.2 網走、根室地方

▶H20.4 上川、空知、胆振地方

▷H20.5 留萌、宗谷地方

④「北海道洞爺湖サミットのタベ」等による国内外プレスへのPR

サミットに関する情報の発信・共有や北海道情報の道内外への発信を目的として、在京外国人記者及びサミット関係国大使館を対象に都内においてブリーフィング及びレセプション等を実施するなど、国内外プレスへのPRを行います。

▶H19.11 「社団法人日本外国特派員協会」におけるブリーフィング

▶H19.11 「北海道洞爺湖サミットのタベ（東京プリンスホテル）」の開催

▷H20.5.6 G8閣僚会議等における国内外プレス等へのサミット及び北海道情報の発信

⑤「北海道情報館」の開設・運営

サミット期間中に世界中から訪れるプレス関係者や政府関係者等へ、北海道の姿や魅力を伝え、北海道の知名度の向上と食や観光のブランドづくりなど、今後の北海道の活性化に資するよう、プレスセンター内に「北海道情報館」を設置し、北海道情報の発信に取り組みます。

▷H20.7 「北海道情報館」の設置、運営

⑥「YOKOSO!北海道バス」の発行

サミットの開催に伴い来道する外国人プレスを対象に、北海道の魅力について理解を深めてもらうとともに、北海道の情報を世界に発信していただけるよう、サミット開催期間前に道内のJR及びバスが無料で利用できる周遊券を発行し、利用を促進します。

▷H20.7 「YOKOSO!北海道バス」の発行

⑦各国政府関係者等への北海道PRと交流の促進

G8閣僚国等の先遣隊等に対して北海道情報をPRするとともに、サミット関係国と市町村との交流を支援します。

▶H19.1～ 関係国等の事前調査などにおける北海道情報の発信、大使館・交流希望市町村との連絡調整

▷H20 G8各国及びアフリカ諸国への情報発信と歓迎交流

【連携事業】

①道内外主要イベントや行内各分野の広報媒体を活用した北海道情報の発信

道内の国際交流行事や国際会議、全国的な観光・物産展などの会場にてパネルを展示するなど北海道情報の積極的な発信に取り組みます。

▶H19.8～ 国際会議、フォーラム、雪まつり・冬まつり等におけるパネル展示など

②投資適地・生活適地としての優位性のアピール

企業や研究機関の立地環境をPRするDVDを活用し、サミット関連事業等やポータルサイトにおいて、関連サイトともリンクしながら北海道の優位性を総合的にアピールします。

▶H20.3 企業誘致PR用DVD「Challenge Originating From HOKKAIDO」の制作

▷H20.4～ 来道プレス等に対し、DVD等により投資環境をアピール

③北方領土問題の理解促進

北方領土問題に対する認識と理解を促すため、多言語パンフレットなどを活用し、積極的に情報を発信します。

▶H19～ 北方領土問題に関する多言語パンフレットの制作・配付、プレストアと連携した

北方領土問題の紹介

▷H20.7 サミット開催期に合わせた展示会の開催など

【協賛・応援事業】

▶H19.11～ 「北海道洞爺湖サミットのタベ」や「プレストア」における食材や酒・飲料、菓子等の活用、道内外のイベントにおけるPRブースの提供など

事業計画の具体的内容

(2) サミットを契機として活性化を図る重点分野

優れた自然や環境技術を活用した取組、安全・安心の食の北海道ブランド、国際観光地としての魅力、個性的な地域文化など、次の重点テーマに沿って、地域資源を見直し、新たな北海道ブランドの創出に向けて取り組むとともに、北海道のすばらしさに基づく持続的な知名度を確立することによって、豊かな北海道を実現する官民一体の戦略的な取組につなげていきます。

(2)-1 環境

主な取組

【連携事業】

①「北海道洞爺湖サミット記念 環境総合展2008」の開催

環境問題が主要テーマとなる北海道洞爺湖サミットの開催を契機として、豊かな自然や環境に恵まれた北海道から、日本の最先端技術や北海道における環境への取組等を世界に向けて発信するため、環境総合展を開催します。

- ▶H20.1 北海道洞爺湖サミット記念 環境総合展2008実行委員会の設置
- ▶H20.6 北海道洞爺湖サミット記念 環境総合展2008開催（19～21日、札幌ドーム）

②「北海道環境宣言」の発信

本道の自然のすばらしさや環境保全の大切さを再認識し、道民の皆さんへ環境行動を呼びかけ、道の取組などとともに「北海道環境宣言」として国内外に発信し、道民総意のもとで、環境保全の取組をより一層加速・充実させます。

- ▶H20.4 環境宣言を発信するシンポジウムの開催
- ▶H20.4～ 環境宣言に係るPR

③サミット環境情報発信体制の整備

北海道洞爺湖サミット・北海道環境生活部環境局情報サイトやメールマガジンを通じて、グリーンアップ運動やサミットリネージュセミナー、エコツアー情報の発信などサミットに向けた北海道の環境の取組を積極的にPRします。

- ▶H19.8～「歓迎・サミット環境局情報サイト」の開設・運営、北海道環境メールマガジンの拡充

④道内各地の環境関連施設・活動のPR

雪氷冷熱や風力・バイオマスの活用施設や森づくり・木材利用、流水・湿原保全、省エネ・新エネの促進に向けた取組など道内の優れた環境関連施設や活動について、道民会議ポータルサイトとリンクするなどして広くアピールします。

- ▶H19.8～「新エネルギー普及啓発展」、燃料電池車等の試乗展示会、道庁敷地内太陽光・風力発電機器の設置、道内環境技術紹介ページの開設

- ▶H19.11～プレスツアー等と連携した雪冷熱技術やバイオ燃料、メガソーラー等のPR
- ▶H19.12～地球温暖化等に取り組む「オホーツク流水トラスト運動」の本格実施
- ▶H20.6 北海道新エネルギーフォーラム開催 など

⑤知床世界自然遺産等のPR

サミットを契機として、世界に認められた生態系・希少生物など知床世界自然遺産のすばらしさを国内外にPRするとともに、知床の原生的な自然にふさわしい利用ルールの理解を一層深めます。

- ▶H20.3 知床と周辺地域の自然情報等を掲載したエコツアーマップの制作など
- ▶H20.6 「環境総合展」におけるPRなど

⑥サミットリネージュセミナーの開催

行政機関や各種団体がサミットを契機として開催する環境問題をテーマにしたセミナー等を「サミットリネージュセミナー」として登録し、積極的なPRを行います。

- ▶H19.10～サミットリネージュセミナーの登録・PR

⑦子どもたちを対象とした環境サミットの開催

サミットを契機に児童生徒が国際社会や環境について理解を深めるため、小中学生が環境について考える環境サミットを全道各地で開催します。また、サミットを契機として、本道の専門高校生による地球環境問題などについての研究成果を世界に発信することにより、専門高校生はもとより道民の環境問題や環境教育に対する意識の一層の高揚の促進を図ります。

- ▶H19.10 「北海道高校生環境サミット」の開催
- ▶H20.2 「オホーツク・知床・こども流水サミット」の開催
- ▶H20.6 「子ども環境サミット札幌」の開催
- ▶H20.7 「専門高校生による環境サミット」
- ▶H20.7 「しりべし子ども環境サミット」の開催 など

⑧地域発の環境行動の促進

道や市町村等が連携し地域の特色を生かしながら、サミット開催を契機とした地球温暖化などの環境問題や環境保全に向けたイベントを実施し、環境サミット成功への気運醸成を図るとともに、道民一人ひとりの環境配慮行動を促進します。

- ▶H20.2 網走支庁・管内市町村等「オホーツク流水の日」での流水と環境保全イベントの実施
- ▶H20.3 札幌市主催「G8サミット・セミナー「人と環境」」の開催
- ▶H20.4～7十勝支庁・帯広市等主催「もってエコな十勝づくり2008」
- ▶H20.5～ 胆振支庁主催「胆振・環境チャレンジ」
- ▶H20.5 ねむろ環境フォーラム実行委員会主催「ねむろ環境フォーラム」 など

10

⑨「G8大学サミット」における情報発信

サミットに合わせて、「グローバル・サステナビリティと大学の役割」をテーマに、世界中の代表的な大学の学長が集まる「G8大学サミット」を開催します。北海道大学と道民会議が連携し、世界各国の学長等との交流を深め国内外に本道の魅力を発信するレセプションを開催します。

- ▶H20.6～7「G8大学サミット」の開催、歓迎行事の実施

(2)-2 食

主な取組

【連携事業】

①道産食材の利用促進

道民会議企画運営部に設置した「道産食品利用促進ワーキング」の提案を踏まえ、道内生産者団体等と道民会議が連携し、道内プレスツアーや各種レセプション等において、道産食材を使用した料理やスイーツ、お酒などを提供し、安全・安心でおいしい道産食品の魅力を情報発信するとともに、国や関連宿泊施設に対する道産食材の情報提供等を行い、道産食材の利用促進を図ります。各地の道産食材の紹介マップや食材に関するキャプションを作成し、食材PRに活用します。

- ▶H19.11～レセプション、プレスツアー、各事業における食材等のPR
- ▶H20.4～ 弁当供給センターにおける道産食材の活用
- ▶H20.5 道産食材マップの発行

②食ブランド発掘・PR施策の効果的な展開

北海道産の安全・安心で高品質な農畜産物を積極的に活用してもらうため、有機農産物やグリーン農産物、道産食品独自認証制度（きらりつぶ）、北海道産こだわりの農畜産物などのリストアップを行い、情報提供するとともに、北海道物産展等において、北海道ごさんごプラザを活用して道産品をPRしていきます。

- ▶H19.11～道民会議のポータルサイトや情報誌、道内外物産展等と連動した食情報の発信など

③道内各地の食ブランドのPR

道内各地の農林水産物や加工食品、さらにはこれらを利用した料理メニューなどについて、プレスツアーの地域プログラムに組み込むなど、様々な機会を活用してアピールします。また、地域の食材を活かしたメニューを「サミットメニュー」として提供しPRします。

- ▶H20.1～ 地元食材と調理方法にこだわった「サミットメニュー」の紹介
- ▶H20.7 「洞爺湖ふれあい情報TOWN」における地域自慢食材の提供 など

(2)-3 観光

主な取組

【連携事業】

①サミット開催を契機とした観光振興

サミットを契機とした新たな観光振興を図るため、道民会議企画運営部に設置した「観光振興プログラムワーキング」の提案を踏まえ、観光振興団体等と道民会議が連携し、サミット関係者へのおもてなしの向上とサミットで世界中の注目を集める好機を生かした観光情報の発信に取り組みます。

ア. 雪まつり・冬まつり連携事業

道内各地の冬のイベントを通じて、サミット開催と北海道観光のPRを実施しました。

- ▶H20.1～3 さっぽろ雪まつり等道内14イベントでPR

イ. 花いっぱいでお迎えプロジェクト等

行政、企業、住民が一体となって、サミット関係者に花による美しい景観を用意し歓迎の気持ちを伝えるとともに、花の観光地づくりに向けた取組を促進します。また、空港や空港アクセス道路、高速インター等の飾花（花のじゅうたんプロジェクト）や農村景観の維持増進を図ります。

- ▶H20.4～ 「花いっぱいでお迎え」プロジェクトのPR
- ▶H20.5～ サミット会場や周辺地域、新千歳空港等における飾花、花による景観整備など

ウ. 北海道フットバス事業

サミットを契機とした本道の自然・農村景観や環境保全への関心の高まりと連動して、環境を取り入れたニューツーリズムの一層の推進を図るため、洞爺エリアでのモデルートの設置やモデルツアーの実施、フットバス振興に向けたPR活動を行います。

- ▶H20.4～6 洞爺湖周辺地域におけるモデルコースの設置、メディア向けモデルツアーの実施
- ▶H20.7 北海道フットバスPR資料の配付、全国エコツーリズム大会におけるPR

エ. 空き店舗活用・観光PR事業

洞爺湖温泉街の景観上の課題となっている空き店舗等を活用し、「洞爺湖ふれあい情報TOWN」として、各国政府関係者や警備、メディア関係者などに本道の観光や自然環境をPRするとともに、洞爺湖周辺地域の観光や環境など地域の魅力を紹介します。

- ▶H20.7 「洞爺湖ふれあい情報TOWN」の開設

11

事業計画の具体的内容

②観光プロモーションの強化

今後、大きな市場に成長することが期待されている東アジア地域に道内観光関係者で組織する訪問団を派遣し、政府関係機関、旅行会社、航空会社等を対象にトップセールスを行うとともに、自然豊かな北海道を売り出すPR素材を制作し、来道するマスコミや政府視察団等に提供し、「サミット開催地・北海道の観光」を国内外にアピールします。

- ▶H19.9～10 中国・台湾への観光ミッションの派遣
- ▶H19.11～ 多言語(9ヶ国語)観光パンフレット、DVD制作、配布、ホームページ、情報誌での紹介
- ▷H20 タイ・シンガポール、中国への観光ミッションの派遣 など

③北海道ならではの観光の魅力づくり

サミットを契機とした環境への関心の高まりに合わせ、北海道の自然や豊かな食材を活かした高付加価値・高品質なニューツーリズムの展開を図るため、エコツーリズムやゆとりツーリズムを推進します。

- ▶H19.9 サミットを北海道の観光振興に結びつけるセミナーの開催
- ▶H19.10～ゆとりツーリズム北海道キャンペーンの実施

④観光客の受入環境の整備

観光客への情報案内機能を整備し、ホスピタリティあふれる質の高い国際観光地を築き上げていくため、地域の実情に精通した通訳ガイドの育成やビジットジャパン案内所の設置促進、観光関係者のスキルアップなどにより、観光客の受け入れ環境を整備します。

- ▶H19.9～ 洞爺湖等ビジットジャパン案内所の設置促進(～20.3道内15箇所)
- ▶H19.11 観光ホスピタリティステップアップ事業(おもてなし点検、改善意見交換会等)
- ▷H20 地域限定通訳案内士制度の導入 など

(2)ー4 芸術文化

主な取組

【連携事業】

①アイヌ文化振興施策の効果的な展開

サミット開催地として北海道への注目が高まりつつある好機を生かし、アイヌ文化の保存振興と理解促進を一層図るため、アイヌ工芸作品コンテストやアイヌ工芸作品の展示などを行い、サミットのテーマでもある環境との調和を重視するアイヌ文化の素晴らしさを国内外に強くアピールします。

- ▶H19.11 道民会議のレセプション、プレスツアー、ポータルサイト等と連携したPR
- ▷H20.7 サミット開催期に合わせた「アイヌ工芸品コンテスト」や展示会の実施

②歴史文化施設における情報発信

北海道開拓の村や開拓記念館において、北海道開拓期の生活・産業・文化や本道の歴史・文化・自然を紹介し、

- ▷H20.7 サミット開催期に合わせた外国語ボランティアの配置(北海道開拓の村)

③道内各地の芸術文化のPR

道内各地の優れた芸術文化施設や取組などについて、「サミットハンドブック(仮称)」やプレスツアーで紹介するなど、様々な機会を活用してアピールするとともに、サミット開催期に合わせたイベントを行います。

- ▶H19.11～プレスツアー等各種交流事業における道内各地の芸術文化施設の紹介
- ▷H20.7 サミット開催期に合わせた芸術文化イベント実施

3 開かれた心と細やかな気配りで世界のお客様をおもてなしすること。

(1) 歓迎気運の醸成

オール北海道による歓迎・おもてなし気運の醸成を図るために、サミットの意義や準備状況等の適時・適切な情報提供を行います。

主な取組

【道民会議事業】

①道民会議シンボルマークの制作・普及

サミットの歓迎と「おもてなしの心」を表すシンボルマークの各種広報媒体や企業・団体等の取組における活用を促します。

- ▶H19.10～シンボルマーク決定・使用申請受付開始。

②ポスター、リーフレットの制作・配布

企業等との多様な連携を図りつつ作成した道民会議公式ポスターとリーフレットを配布し、北海道におけるサミットの開催意義や協力の喚起を広く道民に呼びかけ、歓迎気運の盛り上がりを図ります。

- ▶H19.10～公式ポスター10作品決定、3期間に分けて配布。
- ▶H19.10～リーフレット作成順次配布

③歓迎装飾の促進

サミット開催までの間、道内において統一感のある歓迎装飾物の掲出を推進するため、民間企業の協力により作成した「歓迎装飾用共通デザイン」の活用を、交通機関や市町村、民間企業等に呼びかけ、道内外からのお客様へのおもてなしと道民の

歓迎気運の醸成を図ります。

- ▶H19.12～歓迎装飾共通デザインの決定、活用促進。

【連携事業】

道内自治体広報媒体やイベント等でのPR

道民向け広報誌や新聞、放送媒体、メールマガジンを活用して道民の意識の高揚を図ります。

また、道内主要イベント等やサミットと連携して道内各地で開催される各種フォーラム・事業等において、サミット開催をPRし、地域における気運の醸成を促進します。

【協賛・応援事業】

- ▶H19.10～各種イベントにおけるサミット開催PR、カウンタダウンボードの設置、シンボルマーク共通デザインを使った歓迎装飾、応援記念商品の発売と売上の一部を道民会議事業寄付など

(2) おもてなしの充実

表情豊かでホスピタリティあふれたおもてなしと、地元住民やボランティアとともに整備した街並みで、世界中から訪れる大切なお客様をお迎えするとともに、地域活動を通じて、地域に誇りと愛着を持つことのできるまちづくりを喚起します。

主な取組

【連携事業】

①「北海道洞爺湖サミット・おもてなしクリーンアップ運動」の展開

全道的なサミットに対する気運醸成と、よりよい環境で来道者を迎えるため、全道的な清掃活動への参加呼びかけや、ごみの投げ捨て防止の普及啓発を展開します。

- ▶H20.2 「おもてなしクリーンアップ運動」キャンペーン開始
- ▷H20.4 おもてなしクリーンアップフェア「北海道クリーンアップ作戦」の活動
- ▷H20.5 「北海道洞爺湖サミット記念・まち美化シンポジウム」の開催
- ▷H20.6 おもてなしクリーンアップデー「北海道が一番きれいになる日」の活動

②サミット開催を契機とした観光振興(再掲)

③道産食材の利用促進(再掲)

④観光客の受入環境の整備(再掲)

【協賛・応援事業】

- ▶H19.10～洞爺湖周辺の餅花・清掃美化・植樹活動への参加協力、交通施設における外国語標示の推進
- ▶H20 おもてなしクリーンアップ運動広報資料の制作・輸送への協力など

4 より良い環境と交流の絆を子ども達の未来に引き継ぐこと。

かけがえのない地球環境の保全に地域から取り組むとともに、北海道の未来を担う子ども達が参加できる機会を創出し、国際社会に生きる自覚と「自立・共生」の心を培うための取組を行います。

また、サミットを通じ培われた新たな絆をより確かなものとするよう、世界の人々と北海道の子どもたちとのふれあいを育みます。

主な取組

【道民会議事業】

①ガイアナイトの実施

電気を消しローソクの灯りの中で環境に想いをはせる「ガイアナイト」の取組を提唱し、道民や企業等に参加を呼びかけるとともに、全道各地において地域の特色を生かしたPRイベントを促進します。

- ▶H20.3 ガイアナイト告知イベントin赤レンガ実施、地域イベントの実施、消灯協力呼びかけ
- ▷H20.7 北海道洞爺湖サミット開催に合わせた「ガイアナイト」の実施

②J8サミット参加者と道内高校生等との交流

千歳市で開催されるジュニア8サミット参加者と道内高校生等との意見交換や交流のプログラムを設け、世界の高校生等との交流を行います。

- ▷H20.7 J8における道内高校生等との交流事業の実施

③各国政府関係者等との交流

市町村から提案のあった各国首脳との交流「未来への夢、世界との絆プロジェクト」の実現に向けて取り組みます。

④「北海道洞爺湖サミット記録誌(仮称)」の制作等

サミットの準備から開催経過、道民会議と市町村等の取組、サミットを通して得られた成果などを取りまとめ、今後の道や市町村の施策展開や民間企業等の自発的な取組に役立てられるよう、「北海道洞爺湖サミット記録誌(仮称)」を発行します。また、道民会議に寄せられた企業等からの支援・協力とそれによる成果等を、幅広く道民の記憶に残し、今後の官民協働の取組に継承させるため、様々な媒体を活用してサンクスメッセージを発信します。

- ▷H20.7 新聞広告によるサンクスメッセージの発信
- ▷H20.12 「北海道洞爺湖サミット記録誌」の発行

事業計画の具体的内容

【連携事業】

①【北海道環境宣言（仮称）の発信（再掲）】

②北の大地の森林づくり等の推進

「植える→育てる→使う」という森林資源循環について道民の理解を促すとともに、新たに開発したCO₂吸収力の高いグイマツの普及や地球温暖化防止に貢献するリレー方式による森林づくり活動、道民参加のフォーラム、全国植樹祭記念の森づくりを実施します。

また、北海道がコーディネーターとなり、企業・団体等との共同による森林整備を希望する森林所有者とCSR活動により森林整備に必要な資金負担等の支援を要望する企業団体等と結びつけ、伐採跡地等の森林整備を図り、森林の有する公益的機能の維持・増進を図ります。

- ▶H20.2 CO₂吸収力の高いマツの名称公募
- ▷H20.5～ 北の大地の森林づくりフォーラムの開催、北海道植樹祭、関連フォーラムの開催
- ▷H20.5～7洞爺湖周辺6市町村での森づくりリレーの実施など

③子どもたちを対象とした環境サミットの開催（再掲）

④環境教育の推進

地域住民の参加を得ながら、地域の特色を生かした環境保全活動などに取り組むとともに、その成果を普及・紹介することなどにより、本道の環境教育を推進します。

- ▶H19～ 親子体験型環境教室の実施、環境絵本のサミット関連行事等での読み聞かせ
- ▷H20 高等学校におけるスーパードキュメント環境教育や観光プロジェクト校の指定及び実践 など

⑤地域発の環境行動の促進（再掲）

⑥研究開発の重点展開、

サミットを契機として、道立試験研究機関等において、本道の恵まれた環境の保全や環境重視型社会を目指した研究開発を重点的に推進します。

- ▶H19～ 重点研究開発推進費及び道立試験研究機関試験研究費による環境関連の研究課題の実施
- ▷H20～ 試験研究費による環境負荷の軽減や自然環境機能を維持増進する研究開発の推進

⑦企業の環境貢献の促進

企業における独自の又は住民や団体等と連携した環境保全の取組を促進するため、環境保全に貢献する企業を評価、認定する制度を導入します。

⑧地球温暖化防止対策の推進

サミットを控え、エコドライブの促進や自らのCO₂排出量を把握し環境にやさしいライフスタイルへの転換を促す環境行動診断システムの開発・普及に取り組むほか、暖房に頼りすぎない冬の暮らしを提案する北海道ウォームビズプロジェクトを中心とした各種普及啓発イベントを展開します。

⑨新たな森林環境政策の検討

水源のかん養や国土・生態系の保全、CO₂の吸収など森林のもつ多様な機能を維持・増進するため、本道の森林を支えていく新たな森林環境政策の展開に向けた検討を行います。

- ▷H20～ シンポジウムの開催など

【協賛・応援事業】

- ▶H19.10～ ガイアナイト広報資料の制作や新聞、テレビ番組、イベント等におけるPR協力
- ▷H20 サミットを記念した地球環境教育等子どもが参加する応援イベントの企画実施など

平成20年度北海道洞爺湖サミット道民会議予算

区分	主な取組	実施時期	予算額		
			20年度	19年度	
収入	北海道負担金		35,000	30,000	
	民間寄附金		244,800	30,000	
	前年度繰越金	プレスツアー4月・5月実施分等	7,900	0	
	合計		287,700	60,000	
推進事業費	開催支援	◇宿泊・輸送サービスの円滑な提供 ◇インフォメーション機能の整備 ◇警備諸対策への協力や住民への情報提供 ◇弁当供給センターの設置、運営 ◇公式行事に伴う歓迎交流	H19.10～ H20.7 H19.8～ H20.4～ H20.7		
	北海道発信	◇道民会議ポータルサイトの運営 ◇北海道ガイドの発行等 ◇プレスツアーの実施 ◇国内外プレスへのPR ◇北海道情報館の開設・運営 ◇「YOKOSO!北海道パス」の発行 ◇各国政府関係者等への北海道PRと交流の促進 ◇G8大学サミットにおける情報発信	H19.11～ H19.11～ H19.11～ H19.11～ H20.7 H20.7 H20.7 H20.6～7		
	おもてなし	◇道民会議シンボルマークの普及 ◇ポスター、リーフレット等の配付 ◇歓迎装飾の促進 ◇環境美化活動（おもてなしクリーンアップ運動）の推進 ◇道産食材の利用促進 ◇接遇講習会等の開催	H19.10～ H19.10～ H19.12～ H19.9～ H19.9～ H20.4～		
	未 来	◇ガイアナイトの実施 ◇J8サミットにおける交流 ◇各国政府関係者との交流 ◇北海道洞爺湖サミット記録誌の作成等	H20.3～ H20.7 H20.4～ H20.7、12		
事業費計			74,900	46,800	
支出	道民会議開催費	総会、役員会、部会の開催		500	500
	事務局運営費	事業関連・一般事務費、予備費		31,700	8,200
	小計			187,700	60,000
	連携事業費	◇環境総合展2008 ◇花いっぱいでお迎えプロジェクト ◇北海道フットパス事業 ◇空き店舗等活用、観光PR事業	H20.6 H20.4～ H20.4～ H20.7	55,000 30,000 8,000 7,000	
合計			100,000	0	
合計			287,700	60,000	

6.道民会議寄附等要綱

1. 趣 旨

北海道洞爺湖サミット首脳会合（以下、「サミット」という。）が本道で開催されるに当たり、官民一体となった北海道全体の受入体制を確立するとともに、併せて関連する事業の実施により今後の北海道の活性化に資するため、道内外各界各層の企業、団体、個人に寄附等を募る。

2. 寄附募集期間

平成19年12月12日から、平成20年7月31日までとする。

3. 寄附の種類及び内容

北海道洞爺湖サミット道民会議事務局規程第22条の規定により準用する北海道財務規則の規定にかかわらず、本要項の定めるところによるものとする。

(1) 寄附金

(ア) 北海道洞爺湖サミット道民会議は、別紙寄附金趣意書により寄附金募集の旨を道内外に周知し、寄附者から寄附金申込書を徴し、これを取りまとめの上、北海道知事へ提出する。

(イ) 寄附者は、北海道からの納付書兼領収証書の送付を受け、北海道が指定する金融機関に払い込み、または現金により寄附金を納付する。

(2) 物品の寄附

(ア) 寄附により物品を取得しようとするときは、寄附者から物品寄附申込書を徴し、決定書により受入れを決定の上、受け入れなければならない。

(イ) (ア)の決定は、北海道洞爺湖サミット道民会議事務局長の決裁をもって決定するものとする。

(3) 無償による物品の借り入れ

(ア) 相手方の申し出により、使用のため物品を無償で借り入れようとするときは、相手方から貸与期間を明示した無償貸与申込書(様式第3号)を徴し、決定書により受入れを決定の上、受け入れなければならない。

(イ) (ア)の決定は、北海道洞爺湖サミット道民会議事務局長の決裁をもって決定するものとする。

(ウ) 当該物品を返還する理由が生じたときは、物品受領書を徴して当該物品を相手方に引き渡さなければならない。

4. 税法上の措置

寄附金は、法人税、法人事業税及び法人道市町村民税の取扱いにおいては、寄附金の全額が所得の計算上損金の額に算入され、また、所得税においても寄附金額に応じ、所得控除の特別措置が講ぜられるようにする。

5. 寄附による特典

(1) 寄附金の提供、物品の寄附、無償による物品の貸し出しを行った者については、予め寄附者又は貸与者の承認を受けた上で、寄附金の提供を行った者については氏名及び寄附金額を、物品の寄附を行った者並びに無償による物品の貸し出しを行った者については氏名及び寄附物品の内容を北海道洞爺湖サミット道民会議が発行する情報誌や記念誌等に掲載するものとする。

(2) サミット終了後、(1)の各寄附者に対し、会長名による感謝状を送付する。

附 則

この要綱は、平成19年12月12日から施行する。

7.道民会議寄附趣意書

主要国首脳会議（サミット）が、2008年7月7日から9日までの間、北海道洞爺湖において開催されます。

サミットは主要8か国とEU(欧州連合)の首脳が一堂に会し、経済・社会問題を中心に国際社会が直面する様々な課題について話し合うために開催されるものであり、各国の代表団やマスコミ関係者まで含めると、数千人が参集する最も重要で、かつ大規模な国際会議の一つです。

今回のサミットは、温暖化問題など地球環境が大きなテーマとされていますが、豊かな自然に囲まれながら、環境問題の今後の方向性等について話し合われることは、北海道にとって大変光栄なことであり、また、道民、特に北海道の未来を担っていく子供たちに大きな夢と希望を与えるものです。

サミットは国が主体となって開催・運営されますが、地元としては、受入体制を整備し、会議運営の円滑な実施を支援していくことが求められています。また、北海道の活性化につながる情報の発信も重要であり、本道の豊かな自然や歴史・文化、安全・安心で新鮮な食材などを世界に広く発信し、北海道の知名度やイメージの向上を図り、観光振興や道産品の販路拡大につなげていくなど、この機会を最大限に活かしていく必要があります。

このため、道内の様々な団体で構成する「北海道洞爺湖サミット道民会議」を設置して、開催気運の醸成や北海道情報の発信を図るため、民間企業などの御協力をいただきながら、ポータルサイトの構築、情報誌やポスター、リーフレットの作成など、多様な広報手段の整備に努めるとともに、東京における「北海道洞爺湖サミットの夕べ」の開催や海外のプレス等を招へいしてのプレスツアーの実施など各種事業に取り組んでおります。

今後は、いよいよ、各国先遣隊の受入・交流事業や周辺環境の美化活動、北海道情報館（仮称）の整備など、受入準備が本格化いたしますが、これら道民会議の事業に要する経費を賄うため、広く道民の皆様から寄附をいただき、サミットの成功と本道の活性化に向け官民一体となった取組みを展開してまいりたいと考えております。

どうぞ皆様の御協力をよろしくお願いいたします。

北海道洞爺湖サミット道民会議会長
北海道知事 高橋 はるみ

8.寄附者一覧 (社名等50音順)

単位：円

氏名・団体名、寄附金額のそれぞれについて、掲載に同意いただいた方を掲載しています（敬称略）

氏名・団体名	寄附金額
アーキテック (株)	10,000
(株) アークス	2,000,000
アートシステム (株)	50,000
(株) アイアイテ	30,000
(株) I H I 北海道支社	
(株) I N S リンク	20,000
愛知時計電機 (株) 札幌支店	30,000
(株) アイティ・コミュニケーションズ	30,000
(株) アイビーウェア	30,000
(有) アイレーダーフルロケーションサービス	10,000
暁交通 (株)	30,000
(株) 赤沼測量設計	10,000
赤平商工会議所	50,000
赤平中央商店街振興組合	
赤帽札幌軽自動車運送協同組合	10,000
秋津道路 (株)	30,000
(有) 秋山建築板金	30,000
晃通建 (株)	30,000
旭イノボックス (株)	1,000,000
旭川銀座商店街振興組合	
旭川経営者協会	100,000
旭川市商店街振興組合連合会	
旭川商工会議所	1,000,000
旭川平和通商店街振興組合	
(社) 旭川林業土木協会	20,000
朝日交通 (株)	30,000
(株) 旭堂	50,000
アサヒビール (株)	8,296,684
亜細亜電気工事 (株)	30,000
アシックス北海道販売 (株)	30,000
芦別商工会議所	50,000
(株) アスエコス北海道	10,000
(株) アスピック	30,000
アド・フレッシュ (有)	100,000
網走商工会議所	200,000
(有) アプリコットファクトリー	20,000
アポロ販売 (株)	30,000
(株) アミノアップ化学	500,000
荒井建設 (株) 札幌支店	20,000
(株) アルト・ホワイト急便	30,000
(株) アルファー造形	30,000
(株) アルファエンジニアリング	20,000
(株) アルファ技研	20,000
(株) アルファ水工コンサルタンツ	100,000
(株) アルファ美輝	30,000
(株) アレフ	300,000
アンスル (株)	10,000
(株) アンビックス	100,000
(株) イーエス総合研究所	30,000
イオン北海道 (株)	200,000
池田公認会計士事務所	30,000
池田食品 (株)	200,000
池田煖房工業 (株)	200,000

氏名・団体名	寄附金額
石上車輛 (株)	10,000
(株) 石狩環境メンテナンスセンター	30,000
石狩商工会議所	55,100
石狩新港運送事業協同組合	20,000
協同組合石狩新港卸センター	50,000
(株) 石川物産館	200,000
(株) 石橋産業	30,000
石田製本 (株)	30,000
(株) 石山組	100,000
板垣美津子税理士事務所	20,000
一番街商店街振興組合	
出光興産 (株) 北海道製油所	1,000,000
(有) いたう技研工業	10,000
(株) 伊藤組	30,000
伊藤忠商事 (株) 北海道支社	1,000,000
(株) いたう	30,000
(株) 伊藤電機工業所	30,000
(株) 伊藤塗工部	200,000
井上鑑定事務所 (株)	20,000
(株) 井上技研	10,000
井原水産 (株)	500,000
いるかママ (株)	30,000
岩倉建設 (株)	30,000
イワクラホーム (株)	50,000
岩崎メンテナンス・サービス (株)	10,000
岩田地崎建設 (株)	1,000,000
岩内商工会議所	200,000
岩見沢商工会議所	300,000
昭和マテリアル (株)	
(株) 空知菓子舗	
(株) きたいち	
(株) カツイ	
瀬部税理士事務所	
(株) 東栄	
大西商事 (株)	
(株) 向田自動車	
三谷石油 (株)	
空知信用金庫	
(株) いわせき	
(株) サダ写真館	
相川建設 (株)	
マルカワ洋品店	
岩見沢建設協会	
(株) 文明堂	
(株) 時計宝石の松重	
東光電機工業 (株)	
日の出交通 (株)	
(株) 北海道銀行岩見沢支店	
(株) 瀧よし	
(株) タカサキ電設	
積水化学北海道 (株)	
空知印刷 (株)	
(株) N T T 東日本-北海道岩見沢支店	

氏名・団体名	寄附金額
(株)大和商会	
武蔵商事(株)	
(有)仁志陶器建材店	
松浦建設(株)	
(株)北洋銀行岩見沢中央支店	
(有)今タカハシ	
(有)レガン	
共進工業(株)	
日本通運(株)岩見沢支店	
岩見沢日通自工(株)	
(有)アート	
馬淵建設(株)	
空知リゾートシティ(株)	
岩見沢ヤクルト販売(株)	
(株)メルシー	
(株)日浦金物	
ダイワ製菓(株)	
(株)JTB北海道岩見沢支店	
空知石炭(株)	
(有)田苺子商事	
北海道電力(株)岩見沢支店	
(株)ハリカ岩見沢店	
(株)フラワーショップ虹花	
社会福祉法人岩見沢福祉会	
岩見沢ガス(株)	
(有)酔月	
(有)インプル	
(有)山石 前野商店	
岩見沢鉄骨工業(株)	
(有)コロナ	
(株)岩本石庭	30,000
(株)インターナショナルアカデミー	100,000
(株)インターネットイニシアティブ札幌支店	30,000
(株)インターメディカルズ	60,000
(有)インテリアおぐら	10,000
(株)宇治園	30,000
潮物産(株)	30,000
(有)牛のいしざき	10,000
歌志内商工会議所	50,000
(株)ウチダ電商	30,000
(株)梅内工業	10,000
浦河商工会議所	50,000
エア・ウォーター(株)	2,000,000
エア・ウォーター・テクノサプライ(株)	30,000
ANAセールス北海道パートナー会	1,000,000
(株)エイチ・アール・オー	50,000
(株)HPI	200,000
(株)HBA	100,000
(株)HVC	30,000
(株)エイテック	30,000
(有)エイト通信システム	10,000
(株)えいらく札幌支店	10,000
(株)エコニクス	300,000
恵庭建設業協同組合	20,000
恵庭商工会議所	200,000
(株)メモリアルむらもと	

氏名・団体名	寄附金額
相互建材工業(株)	
郷土建設(株)	
(株)玉川組	
サッポロビール(株)北海道工場	
札幌信用金庫 恵庭支店	
山崎製パン(株)札幌工場	
(株)イトーヨーカドー恵庭店	
(学)産業技術学園北海道ハイテクノロジー専門学校	
北海中部物産(株)	
北央薬品販売(株)	
(有)千葉燃料店	
(株)魚はん	
合同容器(株)	
(株)よねざわ工業	
恵庭協同印刷(株)	
札幌牛乳運輸(株)	
日本フクソーガラス(株)	
北海ダイブラ(株)	
坂口水道設備(株)	
(株)スパール建設	
恵庭建設(株)	
植本電設工業(株)	
中村内装工業(株)	
(株)鼻和組	
(株)サン・ガーデン	
(株)道央環境センター	
(有)波多野写真館	
(有)ハラダ	
北央信用組合 恵庭支店	
北海道カネカ(株)	
(株)島田工業	
三和シャッター工業(株)札幌工場	
(有)野田容器	
(株)中根住建	
(株)ノースダイヤル	
(株)松島組	
(株)北海道グリーンセンター	
(株)渡辺建築設計	
(有)北海道フードサービス居酒屋小ばちゃん	
五暢建設(株)	
(株)恵庭自動車学校	
(有)寿運輸	
森永乳業(株)札幌工場	
(株)ニチロサンパック恵庭工場	
本多技建工業(株)	
医療法人社団恵庭南病院	
特定非営利法人家庭保育所えるむの家	
栄燃商	
ダイホク工業(株)	
(株)三和鋼建	
(株)シンモク	
細川電機(株)	
(有)道央テクノサービス	
(有)ことぶきバス	
(有)恵庭興産	
(有)日崎ブロック建設	

氏名・団体名	寄附金額
トーエイ (株)	
エヌ・エス・メタル (株)	30,000
商業協同組合エヌシーむろらん	30,000
N T Tグループ・関連会社	4,950,000
N B Cコンサルタンツ (株)	20,000
(株) エネコム	30,000
江別河川防災環境事業協同組合	20,000
江別環境整備事業協同組合	20,000
江別管工事業協同組合	20,000
江別工業団地協同組合	30,000
江別市商店街振興組合連合会	
江別商工会議所	
(株) エム・エス・コミュニケーションズ	100,000
(株) エムオーテック札幌支店	30,000
(株) M' s D S	25,100
(株) エルコム	30,000
遠軽商工会議所	50,000
(株) 園建	20,000
医療法人社団延山会	30,000
(有) 遠藤青写真工業所	30,000
遠藤象三	200,000
(株) エンパイアー	200,000
王子製紙 (株)	1,000,000
オエノングループ 合同酒精 (株)	300,000
大岡産業 (株)	10,000
大北乾物 (株)	30,000
(株) オーク	200,000
(株) 大栗新聞販売所	10,000
大黒自工 (株)	100,000
大友運送 (株)	100,000
(株) 大沼	10,000
(株) 大林組札幌支店	300,000
(株) 大宮ホーロー北海道製作所	10,000
(株) 大森園	10,000
小笠原不動 (株)	100,000
岡本印刷 (株)	10,000
小樽運送事業協同組合	20,000
小樽サンモール一番街商店街振興組合	
小樽市商店街振興組合連合会	
小樽商工会議所	1,000,000
小樽信用金庫札幌支店	30,000
小樽倉庫事業協同組合	30,000
小樽地方電気工事協同組合	20,000
小樽花園銀座商店街振興組合	
小樽都通り商店街振興組合	
小野青果 (株)	30,000
(財) 小原流札幌支部	10,000
協同組合帯広卸売センター	30,000
帯広市商店街振興組合連合会	
帯広商工会議所	303,000
帯広信用金庫	100,000
帯広平原通商店街振興組合	
帯広林業土木協会	20,000
オムロンフィールドエンジニアリング北海道 (株)	10,000
(株) オリコム札幌支社	10,000
(株) オリジナルHOT Ta	10,000

氏名・団体名	寄附金額
(有) カースタジオネットワーク	50,000
開運興産 (株)	10,000
(株) 角一商会札幌営業所	10,000
(株) 葉匠米屋	10,000
片桐機械 (株)	30,000
加藤組土建 (株) 札幌支店	10,000
(株) カナモト	100,000
(株) カナリヤ	30,000
(株) カネイ	30,000
金子雅行税理士事務所	30,000
(株) 金崎電気製作所	30,000
カネジン食品 (株)	100,000
(株) 佳富都給食センター	10,000
上砂川商工会議所	50,000
川崎重工業 (株)	300,000
協同組合環境再生事業	20,000
菊地弘嗣	10,000
(株) 岸本組	100,000
(有) 岸本事務所	10,000
(株) 北一硝子	500,000
(株) 北ガス建設ホームサービス	30,000
(株) 北弘電社	200,000
北空知機械メンテナンス協同組合	20,000
北第百通信電気 (株)	30,000
(株) キタデン	30,000
(株) 北日本オート用品	30,000
北日本警備 (株)	30,000
(株) 北日本広告社	10,000
北日本港湾コンサルタント (株)	30,000
北日本精機 (株)	300,000
北日本測地 (株)	30,000
北日本電線 (株) 北海道支社	10,000
北日本燃料 (株)	20,000
北日本ビル管理 (株)	100,000
(株) 北のお魚.net	10,000
北広島道路維持協同組合	20,000
北見市商店街振興組合連合会	
北見商工会議所	300,000
北見地方経営者協会	100,000
(社) 北見林業土木協会	20,000
(株) キッズ・コーポレーション	20,000
(株) きのとや	100,000
(有) ギャロップ	10,000
協業組合大道建設	30,000
協業組合ユニオン建設	20,000
供食産業協同組合	50,000
協成工業 (株)	30,000
京田食品 (株)	10,000
協立設備 (株)	50,000
協和印刷 (株)	30,000
協和機工 (株)	10,000
共和コンクリート工業 (株)	100,000
近畿日本ツーリスト (株)	1,000,000
近畿日本ツーリスト協定旅館ホテル連盟北海道連合会	1,500,000
(株) きんでん北海道支社	30,000
(有) 草島工業	50,000

氏名・団体名	寄附金額
釧路市共栄大通商店街振興組合	
釧路市商店街振興組合連合会	
釧路商工会議所	100,000
釧路信用金庫	500,000
(株)三ッ輪商会	100,000
釧路市漁業協同組合	100,000
村井建設(株)	100,000
釧路第一商店街振興組合	
釧路地方経営者協会	
倶知安商工会議所	50,000
熊谷直三	10,000
(株)クラーク総研	30,000
(有)クリーズ	60,000
(株)グリーンウッド	20,000
クリタ・ケミカル北海道(株)	30,000
(株)栗林商会	300,000
栗山商工会議所	50,000
(株)クロダ振興	30,000
(株)クワザワ	20,000
クワハラ食糧(株)	20,000
京王観光(株)札幌支店	10,000
(株)京王プラザホテル札幌	300,000
経成興業(株)	30,000
KDDI(株)北海道総支社	100,000
(株)ケー・エフ・シーマスディック	60,000
(株)建設維持管理センター	30,000
ケント・ハウス(株)	30,000
(株)玄米酵素	100,000
協同組合コアびばい	20,000
小泉建設(株)	100,000
晃亜興業(株)	30,000
(株)光映堂シーエーブイ	10,000
(株)構研エンジニアリング	100,000
公認会計士旗本道男	30,000
(株)鋼販	30,000
(株)弘報案内広告社	10,000
(有)工北サーモ	10,000
交洋不動産(株)	30,000
弘和電気(株)	30,000
郡リース(株)札幌支店	10,000
国際ソロプチミスト札幌アカシア	1,000,000
国際ソロプチミスト札幌フレンズ	20,000
国分(株)北海道支社	30,000
極楽通り商店街振興組合	
小坂充廣	10,000
五丁目商店街振興組合	
後藤耕一	
後藤直樹	10,000
琴似商店街振興組合	
寿薬品(株)	50,000
(有)呉服のか乃や	50,000
(株)小松	30,000
五洋建設(株)札幌支店	180,000
医療法人五輪橋産科婦人科小児科病院	30,000
サイクル小野サッポロ	30,000
(株)さいとう	30,000

氏名・団体名	寄附金額
坂栄養食品(株)	300,000
各種高級菓子種・諸粉製造(株)坂口製粉所	20,000
坂本建設(株)	
先本建夫税理士事務所	50,000
サスオール(株)	10,000
サツエー工機(株)	30,000
札幌工業(株)	
札幌開発(株)	
札幌新電気工業(株)	
札幌整振自動車事業協同組合	20,000
札幌石ビル(株)	30,000
(株)札幌社員一同	30,000
札幌自動車運輸(株)	30,000
(株)札幌電工	30,000
札幌アスペンホテル(株)	10,000
札幌Iゾントクラブ	1,000,000
札幌インスペクション(株)	30,000
札幌植木造園組合	20,000
(株)札幌映像プロダクション	30,000
(株)札幌栄電社	10,000
札幌駅総合開発(株)	
札幌駅前通振興会	10,000
(株)札幌オーバーシーズ・コンサルタント	1,000,000
札幌丘珠空港ビル(株)	100,000
(株)札幌会議録センター	10,000
札幌ガス協同組合	20,000
(株)札幌銀行	
札幌経営労務研究所	10,000
(株)札幌ケルン	30,000
札幌建栄会	10,000
札幌建設運送(株)	30,000
札幌建朋会	10,000
札幌工営(株)	30,000
(株)札幌工業検査	30,000
協同組合札幌広告美術協会	20,000
札幌交通機械(株)	330,000
札幌砕石共販協同組合	20,000
札幌左官工業協同組合	20,000
(財)さっぽろ産業振興財団	30,000
(株)札幌山水	30,000
札幌三番街商店街振興組合	
札幌歯科医師協同組合	20,000
札幌市管工事業協同組合	20,000
札幌市水産物卸売協同組合	20,000
(財)札幌市中小企業共済センター	30,000
札幌自動車(株)	10,000
札幌社会保険総合病院	20,000
医療法人社団札幌循環器クリニック	30,000
証券会員制法人札幌証券取引所	30,000
(株)札幌振興公社	300,000
札幌信用金庫	3,000,000
札幌水産物商業協同組合	20,000
札幌青果物商業協同組合	30,000
協同組合札幌繊維卸センター	20,000
協同組合札幌総合卸センター	30,000
(株)札幌総合動物病院	10,000

氏名・団体名	寄附金額
(有) 札幌葬祭	30,000
札幌市商店街振興組合連合会	
札幌第一興産 (株)	200,000
札幌大同印刷 (株)	70,000
札幌建具工業協同組合	20,000
札幌狸小路商店街振興組合	
(社) 札幌地区トラック協会	30,000
札幌地方石油業協同組合	20,000
札幌地方中古自動車販売事業協同組合	20,000
札幌中央アーバン (株)	200,000
札幌中央信用組合	30,000
札幌通運 (株)	200,000
札幌手稲工業団地協同組合	30,000
札幌鉄工関連協同組合	20,000
札幌鉄工団地協同組合	50,000
札幌テレビ放送 (株)	200,000
札幌電気工業協同組合	30,000
(株) 札幌ドーム	2,000,000
(株) 札幌都市開発公社	500,000
札幌トヨタ自動車 (株)	200,000
札幌トヨベツト (株)	100,000
札幌西建設建販業協会	50,000
札幌日信電子 (株)	30,000
(株) 札幌ネクシス	50,000
札幌パブリック警備保障 (株)	30,000
サッポロプレジジョン (株)	30,000
(株) 札幌プロジェクトサービス	10,000
札幌方面遊技事業協同組合	20,000
サッポロホールディングス (株)	2,790,000
(株) 札幌北洋カード	30,000
(株) 札幌北洋リース	30,000
札幌ホテル旅館協同組合	20,000
札幌南青色申告会連合会	100,000
(有) 札幌メディア販売	30,000
(株) 札幌ヤマグチ	30,000
札幌遊技業協同組合	20,000
札幌ユニオン新管財 (株)	30,000
札幌四番街商店街振興組合	
札幌流通センター運送事業協同組合	20,000
(社) 札幌林業土木協会	20,000
札幌臨床検査センター (株)	130,000
札幌ワシントンホテル (株)	30,000
佐藤水産 (株)	100,000
(有) 座忘庵グループ	10,000
サムカワ産業 (株)	30,000
鮫島電気管理事務所	10,000
三王建設興産 (株)	20,000
三機工業 (株) 北海道支店	30,000
三共舗道 (株)	30,000
三幸エステート (株) 札幌支店	
三幸ケミカル (株)	30,000
(株) サン広告社	30,000
三晃商事 (株)	10,000
(株) 産鋼スチール	
(株) サンスイ	10,000
三道工業 (株)	10,000

氏名・団体名	寄附金額
山藤商事 (株)	10,000
サントー (株)	100,000
(株) 三八	20,000
(株) 三和通建	30,000
(株) シー・イー・サービス	200,000
(株) ジーエス・ユアサ パワーサプライ	30,000
(株) シーズ・ラボ	100,000
J Rグループ協定旅館ホテル連盟北海道支部連合会	1,500,000
ジェイ・アール北海道バス (株)	
ジェイアール北海道レンタリース (株)	30,000
J Aグループ北海道	13,000,000
北海道農業協同組合中央会	
北海道信用農業協同組合連合会	
ホクレン農業協同組合連合会	
北海道厚生農業協同組合連合会	
全国共済農業協同組合連合会北海道本部	
J F Eエンジニアリング (株) 北海道支社	100,000
J F Eスチール (株) (北海道支社)	100,000
J T B協定旅館ホテル連盟北海道支部連合会	2,000,000
(株) J T B北海道	
ジェスネット (株)	200,000
敷島機器 (株)	30,000
(株) 繁富工務店	
(有) 試験場前自動車学園	30,000
志々見陽一	10,000
システムサービス (株)	30,000
(株) システムサポート札幌	50,000
シダックスフードサービス北海道 (株)	30,000
士別市中心商店街振興組合	
士別商工会議所	50,000
島津電設 (株)	30,000
(株) シマミヤ・(株) すし善	50,000
清水勧業 (株)	20,000
清水建設 (株) 北海道支店	
(株) 札幌シャトレゼ シャトレゼガトーキングダムサッポロ	10,000
(有) 俊・ダイニング	10,000
医療法人潤和会札幌ひばりが丘病院	30,000
(株) 常口アトム	30,000
上光証券 (株)	50,000
(有) 常電	50,000
商店街振興組合名寄名店街	
(株) 昭和総業	100,000
(株) 昭和ビル	200,000
(株) 昭和プラント	30,000
(株) 食品急送	30,000
白石厚別建設協会	10,000
新栄機械産業 (株)	30,000
新栄プラント (株)	30,000
神宮通振興会	20,000
新光証券 (株) 札幌支店	30,000
(有) シンコーリード	20,000
(株) 新札幌自動車学園	30,000
(株) 新札幌倉庫	30,000
(株) 新生銀行札幌支店	100,000
新生測量設計 (株)	30,000
新日本製鐵 (株)	1,000,000

氏名・団体名	寄附金額
新日本石油 (株)	
スウェーデンハウス (株) 北海道支社	30,000
(有) 資延タイル工業	10,000
(有) 資延タイル工業はまなす会	10,000
(株) 鈴木電気晃産	20,000
ススキノ十字街ビル (株)	30,000
砂川商工会議所	50,000
スナックセントポーリア	10,000
スマイル (株)	10,000
住商アグリビジネス (株)	100,000
住商第一石油ガス (株)	100,000
住友金属工業 (株) 北海道支社	100,000
住友商事北海道 (株)	280,000
住友生命札幌中央支社	100,000
住友電気工業 (株)	3,000,000
住友三井オートサービス (株) 札幌支店	100,000
(有) スライプ	30,000
(株) セイコーマート	2,000,000
セイコーマート商業協同組合	20,000
(株) 制作設計	30,000
(株) 清野機械	10,000
(有) 清野クラフト	30,000
清宮純	10,000
(株) 星和サービス	10,000
(株) セキサン	30,000
(株) 関電機工業所	30,000
石油資源開発 (株) 札幌鉱業所	30,000
(株) セフテックス	10,000
ゼブラ (株)	61,500
(株) セブン&アイHLDGS.	200,000
(株) セラミック工房ジョブ	10,000
(株) セリオむすめや	30,000
センコー (株) 札幌南支店	250,000
全国共済水産業協同組合連合会北海道事務所	200,000
釧根電気工事業協同組合	30,000
(株) 全道警備センター	30,000
全日本空輸 (株)	3,000,000
専門職組合 (株)	30,000
戦略経営ネットワーク協同組合	20,000
(学) 総合技術学園	10,000
総合警備保障 (株) 北海道支社	30,000
総合パッケージ (株)	30,000
(株) 総合プランニングセンター	30,000
宗谷地方石油業協同組合	30,000
(株) 綜和	30,000
(株) 創和	30,000
(株) ソフィア北日本販社	10,000
(株) 染谷商会	200,000
ソラーレホテルズアンドリゾーツ(株) シェラトンホテル札幌	30,000
空知信用金庫	100,000
(株) 大安工務店	30,000
第一熱原 (株)	100,000
大栄建設 (株)	10,000
大欧岩本ビルテック (株)	100,000
大輝印刷 (株)	40,000
(株) 大喜屋商会	20,000

氏名・団体名	寄附金額
六興通信工業 (株)	10,000
田井自動車工業 (株)	220,000
ダイシン設計 (株)	30,000
大成建設 (株) 札幌支店	1,000,000
大星ビル管理 (株) 北海道支店	30,000
(株) ダイナックス	500,000
大日本塗料北海道 (株)	10,000
大八清掃 (株)	30,000
ダイハツ北海道販売 (株)	30,000
太平ビルサービス (株) 札幌支店	30,000
太平洋興発 (株)	100,000
太平洋小型さけます漁業協会	
(株) ダイヘン北海道支社	110,000
大豊建設 (株) 北海道支店	10,000
太宝電子 (株)	10,000
大丸藤井 (株)	580,600
大雄建設 (株)	30,000
(株) 太陽グループ	2,500,000
(有) 大立工業	10,000
高橋徳友税理士事務所	10,000
タカハタ建設 (株) 札幌支店	10,000
(株) 滝川自工	50,000
滝川商工会議所	100,000
田北社会保険労務士事務所	10,000
(有) 拓味食研	20,000
竹内建設 (株)	20,000
武田産業 (株)	30,000
(株) 武田プリント	30,000
(株) 竹中工務店北海道支店	300,000
竹林久税理士事務所	20,000
TAC (株)	10,000
伊達駅前商店街振興組合	
伊達市建設協会	20,000
伊達商工会議所	200,000
棚田富雄	10,000
(株) 谷口工業所	30,000
玉造 (株)	130,000
(株) タマテック	30,000
だるま食品 (株)	50,000
千歳市環境整備事業協同組合	30,000
千歳市商店街振興組合連合会	
千歳商工会議所	
廣重孝徳	150,000
(株) 山三ふじや	50,000
北央三菱自動車販売 (株)	50,000
富樫電気工事 (株)	50,000
千歳地区生コンクリート協同組合	20,000
知野福一郎	100,000
(有) 中央技建	10,000
中央鉄建 (株)	50,000
チュウケイ (株)	30,000
中見電気工事 (株)	10,000
(株) 月寒製作所	10,000
(有) 辻電気	10,000
(株) 勉建設	30,000
つばめ自動車 (株)	1,000,000

氏名・団体名	寄附金額
協同組合ティアンドディロジテム	20,000
(株) 恵新自動車学園手稲自動車学校	10,000
手稲本町商店街振興組合	
(株) テーオー小笠原	100,000
出口秀樹税理士事務所	10,000
(株) テクノウイング	30,000
デジタルテクノロジー (株)	100,000
(株) テックサプライ	30,000
(株) テッセインターナショナル	100,000
寺岡ファシリティーズ (株)	200,000
電気興業 (株) 北海道支店	30,000
(株) テンフードサービス	
東亜工業 (株)	60,000
東亜セキュリティ (株)	30,000
道央情報サービス協同組合	20,000
道央青果協同組合	20,000
道央通信 (株)	30,000
(株) 東急百貨店札幌店	75,000
東京海上日動火災保険 (株)	177,328
東京ステンレス研磨興業 (株)	20,000
東京美装北海道 (株)	200,000
(株) 東興	10,000
東光電機工業 (株) 札幌支店	10,000
東芝テック (株) 北海道支店	30,000
東芝電材マーケティング (株)	30,000
(株) 東芝北海道支社	1,000,000
(株) 東翔	30,000
(株) 道新アクティ	30,000
道新オフセット (株)	30,000
(株) 道新サービスセンター	30,000
東神電材 (株)	30,000
(株) ドウデン	
(株) 道都映画社	30,000
(有) 道都設備機器サービス	10,000
道南バス (株)	10,000
東美商事 (株) 札幌営業所	30,000
(株) 東部清掃	30,000
東邦マネジメントサービス (株)	30,000
東北エアコン部品 (株)	50,000
とうや水の駅企業組合	20,000
東洋建設 (株) 北海道支店	30,000
(株) 東洋実業	
東洋商事 (株)	10,000
東洋水産 (株) 北海道事業部	100,000
(株) 東洋電気産業	30,000
道路建設 (株)	30,000
道路工業 (株)	200,000
東和電商 (株)	20,000
東ワラ商事 (株)	30,000
(株) トーア	30,000
(株) ドーコン	
(株) トーチク	10,000
TOTO北海道販売 (株)	30,000
ドービー建設工業 (株) 北海道支店	10,000
十勝経営者協会	
十勝碎石共販協同組合	30,000

氏名・団体名	寄附金額
(株) 十勝毎日新聞社	3,000,000
(株) 常盤園	10,000
戸田建設 (株) 札幌支店	
トップノート (株)	20,000
飛鳥建設 (株) 札幌支店	200,000
苫小牧管工事業協同組合	20,000
苫小牧港開発 (株)	100,000
苫小牧商工会議所	
(株) フジタコーポレーション	30,000
(株) 新興電気	30,000
(株) 松本鐵工所	20,000
阿部商事 (株)	20,000
トヨタ自動車北海道 (株)	20,000
岩倉商事 (株)	10,000
音羽自動車工業 (株)	10,000
(株) まるい弁当	10,000
(社) 苫小牧建設協会	10,000
(株) 四季舎	10,000
光陽商事 (株)	10,000
苫小牧ガス (株)	10,000
阿部電気工事 (株)	5,000
ネットヨタ苫小牧 (株)	
苫小牧埠頭 (株)	10,000
(株) イワクラ	10,000
北海産業 (株)	10,000
長岡造園 (株)	10,000
苫小牧清掃企業組合	10,000
北旺運輸 (株)	
(株) ホテルニュー王子	10,000
(株) タナカコンサルタント	10,000
ナラサキスタックス (株)	10,000
苫小牧港開発 (株)	10,000
青地建設工業 (株)	5,000
苫小牧王子紙業 (株)	5,000
王子工営北海道 (株)	5,000
王子不動産 (株) 北海道支店	5,000
丸彦渡辺建設 (株) 苫小牧支店	5,000
(株) 磯崎電機	5,000
(株) 苫小牧清掃社	5,000
(株) 千葉海産	5,000
フジタ産業 (株)	5,000
(株) 苫小牧中野自動車学校	5,000
苫小牧栗林運輸 (株)	5,000
神田産業 (株)	5,000
(株) いすゞショップマルマン	5,000
日本通運 (株) 苫小牧支店	5,000
盛興建設 (株)	5,000
カクサダクリーニング (株)	5,000
三井生命保険 (株)	5,000
大谷産業 (株)	5,000
(株) アセット宮本	5,000
(株) 苫東	5,000
苫小牧管工事業協同組合	5,000
(株) I・T E Cソリューションズ	5,000
北光印刷 (株)	5,000
岩倉海陸運輸 (株)	5,000

氏名・団体名	寄附金額
(株) キミシマ	5,000
日本軽金属 (株) 苫小牧製造所	5,000
菱中建設 (株)	10,000
苫小牧信用金庫	3,000,000
(株) 苫小牧清掃社	100,000
(株) バコーポレーション札幌支店	50,000
(株) ともだ	30,000
トヨタ自動車北海道 (株)	1,000,000
豊平製鋼 (株)	300,000
(株) DORAL	200,000
とらや製帽 (株)	10,000
(株) トワニ	30,000
(株) どんぐり	30,000
ナイガイ (株) 北海道支店	30,000
苗穂倉庫 (株)	10,000
中井聖建設 (株)	30,000
中定建設工業 (株)	30,000
中西印刷 (株)	30,000
中道機械 (株)	150,000
中山技術コンサルタント (株)	30,000
中山食品工業 (株)	30,000
ナブコシステム (株) 北海道支店	30,000
名寄商工会議所	100,000
ナラサキ産業 (株) 北海道支社	30,000
(株) 成瀬家具製作所	10,000
(株) 新潟屋	30,000
西尾レントオール (株) RA札幌営業所	30,000
西松建設 (株) 札幌支店	230,000
西宮の沢バッティングパークピッチャーガエシ	10,000
(株) 西村組	30,000
ニチエイエンジニアリング (株)	30,000
(株) 日栄工業	30,000
(株) 日動	100,000
日糧製パン (株)	500,000
ニチロ畜産 (株)	30,000
(株) 日刊スポーツ広告社	100,000
日建片桐リース (株)	30,000
日研ツール (株)	100,000
日興コーディアル証券 (株) 札幌支店	30,000
(有) 日孔社	10,000
(株) 日康商会	10,000
日興美装工業 (株)	30,000
日産ディーゼル北海道販売 (株)	30,000
日章冷熱 (株)	20,000
日新ガラス興業 (株)	10,000
日清製粉 (株) 札幌営業部	10,000
(株) 日専連おびひろ	30,000
協同組合日専連静内	10,000
協同組合日専連苫小牧	30,000
(株) ニッセンレンライフ	1,000,000
日鐵セメント株式會社	300,000
日藤 (株)	200,000
日東印刷 (株)	50,000
(株) 日邦物産	
(有) 日北工業	10,000
日北酸素 (株)	30,000

氏名・団体名	寄附金額
日本興業 (株)	100,000
日本通運 (株) 札幌支店	300,000
(株) ニトリ	5,000,000
二番街商店街振興組合	
日本アクセス北海道 (株)	30,000
日本化学飼料 (株)	100,000
日本仮設 (株)	30,000
日本管財 (株) 札幌支店	100,000
(株) 日本航空インターナショナル	3,000,000
日本公認会計士協会北海道会	30,000
(株) 日本住宅管理札幌	30,000
日本証券業協会	100,000
日本信号 (株) 北海道支店	30,000
(株) 日本製鋼所室蘭製作所	
日本製紙 (株)	1,000,000
日本清酒 (株)	350,000
日本製粉 (株) 札幌支店	20,000
日本生命保険相互会社北海道総合法人部	10,000
日本たばこ産業 (株) 北海道支店	100,000
(株) 日本テクノス	50,000
日本電気 (株)	100,000
日本マーケティング (株)	20,000
日本ミルクコミュニティ (株) 北海道事業部	422,005
日本鍍金工業 (株)	30,000
日本ユニシス (株) 北海道支店	100,000
日本ユニパック (株)	50,000
日本リティルシステム (株)	20,000
(社) 日本旅行業協会北海道支部	30,000
日本旅行協定旅館ホテル連盟北海道支部連合会	1,000,000
(株) 日本旅行北海道	500,000
(株) ニュートラル	10,000
(株) ネイヴルソリューションスタッフ	30,000
(株) ネクステップ	30,000
ネットトヨタ札幌 (株)	30,000
ネットトヨタ道都 (株)	30,000
根室商工会議所	50,000
(株) ノヴェロ	100,000
農協観光協定旅館ホテル連盟北海道支部連合会	200,000
(株) ノーザンクロス	50,000
(株) ノースバンケット・プロデュース	30,000
(株) ノースプラン	30,000
(株) NOHYU	50,000
(株) ノールテック	30,000
登別管工事業協同組合	20,000
登別商工会議所	50,000
(株) 乃村工藝社北海道支店	100,000
野村證券株式會社札幌支店	100,000
(株) ハイデックス和島	20,000
パイプ技研工業 (株)	30,000
函館機械金属造船工業協同組合連合会	30,000
函館経営者協会	
函館商工会議所	1,000,000
函館商工信用組合	30,000
函館どつく (株) 札幌支社	10,000
函館山ロープウェイ (株)	100,000
(社) 函館林業土木協会	20,000

氏名・団体名	寄附金額
(株) 間組札幌支店	200,000
(株) はしもと	50,000
橋本・大川合同法律事務所	30,000
(株) ハシモト寝装	30,000
橋本電気工事(株)	100,000
(株) バジヤ	20,000
(株) パソナキャリア	100,000
(株) ハタカンパニー	30,000
(株) 八大土建	10,000
(株) ハブ	30,000
(株) パブリックリレーションズ	30,000
(株) バリオン	30,000
春野守夫	100,000
阪急交通社パートナーズ北海道支部	1,000,000
(株) ばんけいリサイクルセンター	20,000
(株) バンテック	30,000
(株) 万博	30,000
(株) ビーアールセンター	30,000
P F U北海道(株)	100,000
(株) ビオフレックス	100,000
東日本高速道路(株)北海道支社	300,000
(株) 東日本ネオ	10,000
(株) 光合金製作所	200,000
(有) ビクシー	50,000
久末弘信建設(株)	30,000
(株) 弘ビジネス教育研究所	10,000
日高ガス協同組合	20,000
(株) 日立製作所	1,000,000
(株) 日立ハイテクノロジーズ北海道支店	50,000
(株) 日立ビルシステム北海道支社	50,000
(株) ビックカメラ	900,000
日之出商事(株)	100,000
美唄大通り商店街振興組合	
美唄商工会議所	50,000
美幌商工会議所	50,000
(株) 平岸グランドビル	10,000
(株) 平野造園	10,000
(株) ファームテックジャパン	10,000
(株) ファイブスター札幌	30,000
(株) フォーラムエンジニアリング	100,000
深川商工会議所	100,000
富久居産業(株)	30,000
(株) 藤井ビル	500,000
富士工業(株)	10,000
藤瀬豊国税理士事務所	30,000
富士ゼロックス北海道(株)	100,000
フジ総合管理(株)	30,000
藤田時人税理士事務所	10,000
富士電機グループ	100,000
(株) 布施電気設備工事	30,000
(株) ブラザー輸送	30,000
富良野商工会議所	218,000
(株) フリーディング	30,000
古河機械金属(株)札幌支店	20,000
古河電気工業(株)北海道支社	100,000
(株) プロダクト北海道	30,000

氏名・団体名	寄附金額
(株) ブロック工房	10,000
(株) 文化堂	30,000
弁護士 原洋司	30,000
(株) ベンチャー	30,000
(有) ボイスオブサッポロ	20,000
豊栄設備工業(株)	30,000
防災地質工業(株)	30,000
(有) ホウショウ工業	10,000
(株) 豊水設計	30,000
(株) 宝石の玉屋	30,000
ホーチキ(株)北海道支社	30,000
ホームマック(株)	100,000
(株) ホーム企画センター	1,000,000
北栄はまなすクラブ	15,566
北栄保険サービス(株)	30,000
北旺建設(株)	30,000
(株) 北欧興産	30,000
北央信用組合	20,000
北央電機工業(株)	100,000
北産機工(株)	30,000
(株) 北酒連	30,000
北新石油(株)	30,000
(株) ほくせん	500,000
北東電設(株)	30,000
北斗工機(株)	30,000
北都電機(株)	
ホクニ工業(株)	30,000
北武事業協同組合	20,000
(株) ほくみん	30,000
北門信用金庫	100,000
(株) 北友	200,000
北雄ラッキー(株)	30,000
(株) 北洋銀行	22,000,000
北洋コーキング(株)	30,000
北陽ビジネスフォーム(株)	30,000
北洋ビル管理(株)	30,000
(株) 北陸銀行北海道事務所	
北陵興発(株)	30,000
(株) ほっかい	30,000
北海自動車工業(株)	100,000
北海澁澤物流(株)	30,000
北海信用金庫	100,000
北海道青色申告会連合会	20,000
(株) 北海道朝日広告社	10,000
北海道味の素(株)	200,000
(株) 北海道アルバイト情報社	20,000
北海道いか釣漁業協会	
北海道医師協同組合	20,000
北海道印刷企画(株)	30,000
北海道インテリア事業協同組合	30,000
(社) 北海道エルピーガス協会	300,000
(株) 北海道岡本鉄工所	30,000
北海道オリオン(株)	20,000
北海道菓子卸商業組合	20,000
北海道菓子工業組合	30,000
北海道環境整備事業協同組合	20,000

氏名・団体名	寄附金額
北海道管工事業協同組合連合会	30,000
北海道観光事業(株)	50,000
(株)北海道観光物産興社	100,000
(社)北海道観光土産品協会	1,000,000
北海道機船漁業協同組合連合会	
北海道キット運送事業協同組合	20,000
北海道軌道施設工業(株)	
北海道牛乳事業協同組合	20,000
北海道競走馬輸送事業協同組合	20,000
北海道漁業協同組合連合会	840,000
北海道漁業信用基金協会	200,000
北海道キヨスク(株)	
(社)北海道漁船海難防止・水難救済センター	
北海道キリンビバレッジ(株)	10,000
(株)北海道銀行	10,400,000
北海道空港(株)	5,000,000
(社)北海道空調衛生工事業協会	30,000
北海道グラフィックコミュニケーションズ工業組合	20,000
北海道クリーン・システム(株)	
(株)北海道クレスト	30,000
北海道建設業信用保証(株)	30,000
(株)北海道建設新聞社	30,000
(株)北海道建築総合研究所	30,000
北海道交運事業協同組合	10,000
北海道厚生年金会館	30,000
北海道交通(株)	50,000
北海道国際航空(株)	
北海道コンクリート工業(株)	50,000
北海道昆布事業協同組合	20,000
(社)北海道栽培漁業振興公社	
北海道左官業組合連合会	30,000
北海道索道協会	50,000
北海道さけ・ます増殖事業協会	
北海道砂糖特約店協同組合	100,000
(社)北海道産業廃棄物協会	100,000
北海道さんま漁業協会	
北海道三祐(株)	30,000
(株)北海道CSK	100,000
北海道ジェイ・アール運輸サポート(株)	
(株)北海道ジェイ・アール・エージェンシー	
(株)北海道ジェイアール・コンサルタンツ	
(株)北海道ジェイ・アール・システム開発	
(株)北海道ジェイ・アール商事	
北海道ジェイ・アール都市開発(株)	
(株)北海道ジェイ・アール・ビルト	
(株)北海道ジェイ・アール・フレッシュネス・リテール	
北海道塩加工(株)	30,000
(社)北海道市場協会	
北海道自動車共済協同組合	20,000
北海道自動車処理協同組合	20,000
北海道自動車整備協同組合連合会	50,000
北海道シャーリング(株)	100,000
北海道社会保険病院	20,000
北海道社交飲食生活衛生同業組合	10,000
北海道JAL TOURS会	1,000,000
北海道住電精密(株)	200,000

氏名・団体名	寄附金額
北海道酒造組合	20,000
特定医療法人北海道循環器病院	30,000
北海道商工会連合会	1,800,000
全道146商工会	1,700,000
北海道消防機材(株)	10,000
北海道食糧事業協同組合	20,000
北海道鍼灸マッサージ柔整協同組合	20,000
(株)北海道新聞社	
北海道信用漁業協同組合連合会	840,000
北海道信用保証協会	300,000
(社)北海道水産会	
北海道水産物加工協同組合連合会	
(社)北海道水産物検査協会	
(社)北海道水産物荷主協会	
北海道青果商業協同組合	30,000
北海道製紙原料直納商業組合	30,000
北海道製麺協同組合	30,000
北海道税理士協同組合	30,000
北海道セントラルガス(株)	30,000
北海道総合警備保障(株)	30,000
北海道葬祭業協同組合	20,000
北海道測量事業協同組合	50,000
北海道ソフトウェア事業協同組合	30,000
北海道第一ホテルサッポロ	20,000
(株)北海道ダイエイテック	30,000
北海道建具工業協同組合連合会	1,000,000
北海道建物(株)	100,000
北海道炭酸カルシウム工業組合	20,000
北海道地域暖房(株)	100,000
北海道地区レンタカー協会連合会	500,000
(株)北海道チャイナワーク	20,000
北海道中古自動車販売商工組合	30,000
北海道中小企業ネットワーク協同組合	20,000
(財)北海道中小企業総合支援センター	30,000
社会保険労務士法人北海道賃金労務研究所	30,000
(株)北海道椿本チエイン	30,000
北海道定置漁業協会	
北海道テレビ放送(株)	500,000
北海道電機(株)	200,000
北海道電気技術サービス(株)	300,000
北海道電気工事業工業組合	20,000
北海道電気資材卸業協同組合	30,000
北海道電機商業組合	30,000
(社)北海道電業協会	30,000
(株)北海道電子計算センター	30,000
北海道電力(株)	30,000,000
北海道道路エンジニアリング(株)	30,000
北海道土質試験協同組合	20,000
北海道トンボ(株)	30,000
北海道生コンクリート工業組合	30,000
(株)北海道日建設計	100,000
北海道日産自動車(株)	30,000
(株)北海道ニッタンサービスセンター	30,000
(株)北海道熱供給公社	100,000
北海道農産物集荷協同組合	20,000
(社)北海道ハイヤー協会	1,000,000

氏名・団体名	寄附金額
(社) 北海道バス協会	
北海道中央バス (株)	180,000
(株) じょうてつ	10,000
ニセコバス (株)	10,000
銀嶺バス (株)	10,000
北都交通 (株)	10,000
千歳相互観光バス (株)	10,000
札幌観光バス (株)	10,000
安全永楽交通 (株)	10,000
北海観光バス (株)	10,000
こだま交通 (株)	10,000
国際観光バス (株)	10,000
ばんけい観光バス (株)	10,000
(株) エクセルバス	10,000
札幌第一観光バス (株)	10,000
三洋観光バス (株)	10,000
はまなす観光バス (株)	10,000
時計台バス (株)	10,000
イナホ観光 (株)	10,000
ジェイ・アール北海道バス (株)	50,000
空知中央バス (株)	10,000
(有) ドリーム観光バス	10,000
(有) 岩内海同運輸	10,000
(株) 公益社	10,000
(株) すずらん	10,000
(株) 美唄自動車学校	10,000
スマイル観光 (株) 坂本輸送サービス バス事業部	10,000
テーオー運輸 (株)	10,000
函館バス (株)	50,000
(有) 東ハイヤー	10,000
檜山観光バス (株)	10,000
(有) おしゃまんべ交通	10,000
キングハイヤー (株)	10,000
エイチ・ビー観光 (株)	10,000
(株) ケーエス北の星観光バス	10,000
道南バス (株)	10,000
あつまバス (株)	10,000
苫小牧市交通部	10,000
酒井運輸 (株)	10,000
どうなん交通 (株)	10,000
酒井運送 (株)	10,000
(株) 中田商会	10,000
藤田荷役 (株)	10,000
道北バス (株)	10,000
名士バス (株)	10,000
沿岸バス (株)	10,000
宗谷バス (株)	10,000
士別軌道 (株)	10,000
近藤バス (株)	10,000
てんてつバス (株)	10,000
ふらのバス (株)	10,000
(有) 藤観光バス	10,000
(株) 暑寒観光	10,000
(株) 北海運輸 北海バス営業所	10,000
十勝バス (株)	10,000
北海道拓殖バス (株)	10,000

氏名・団体名	寄附金額
士幌交通 (株)	10,000
北海道北見バス (株)	10,000
網走バス (株)	10,000
北紋バス (株)	10,000
斜里バス (株)	10,000
(株) 山田産業	10,000
くしろバス (株)	10,000
阿寒バス (株)	10,000
根室交通 (株)	10,000
釧路衛星 (株)	10,000
根室観光交通 (株)	10,000
(株) 旭観光バス	10,000
(株) 北海道美術センター	60,000
(株) 北海道日立	30,000
北海道日野自動車 (株)	30,000
北海道ビルウェア (株)	10,000
北海道ビルサービス (株)	30,000
(社) 北海道ビルディング協会	30,000
北海道ファミリー (株)	30,000
北海道ファイル販売 (株)	20,000
北海道不二サッシ (株)	30,000
北海道古川電気工業 (株)	30,000
北海道文化放送 (株)	500,000
北海道ベニーエステート (株)	20,000
(株) 北海道防疫サービス	10,000
北海道放送 (株)	
(社) 北海道舗装事業協会	30,000
北海道毎日輸送 (株)	30,000
北海道マツダ販売 (株)	100,000
北海道味噌醤油工業協同組合	20,000
「化学」「革新」「夢」の三井化学グループ 北海道三井化学 (株) 三井化学 (株)	100,000
北海道三菱電機販売 (株)	30,000
北海道麺類飲食業生活衛生同業組合	30,000
北海道木材産業協同組合連合会	450,000
北海道郵便運送 (株)	30,000
北海道ライナー (株)	30,000
北海道ラインファルト (株)	10,000
北海道リネンサプライ (株)	30,000
北海道旅客鉄道 (株)	
北海道労働金庫	100,000
(財) 北海道労働保健管理協会	100,000
(株) 北海道ロビアン商事	30,000
北海道ワイン (株)	100,000
北海道和光純薬 (株)	30,000
北海道を最も愛する一人「小樽山博さんと集う仲間たち」一同	33,115
北幹警備保障 (株)	200,000
(有) 北急サービス	20,000
(株) ボックス	50,000
北光営繕 (株)	30,000
北弘機工 (株)	10,000
(株) ホテルクレスト札幌	30,000
ホテルニューオータニ札幌	
(株) ホリイ	30,000
(株) ホンダカーズ札幌中央	65,584
本間興産 (株)	10,000

氏名・団体名	寄附金額
(株) マギー店舗企画	10,000
(株) マキシマ	30,000
(有) マチノホケン	30,000
松下電器産業 (株)	1,000,000
松下電工 (株) 北海道営業部	100,000
松本建工 (株)	30,000
マナーコンサルタント芝罘砂美事務所	30,000
(株) まるいち	30,000
丸海西沢 (株)	10,000
丸果札幌青果 (株)	100,000
(有) マルサダ小林塗工	20,000
(株) 丸三大信電気	30,000
(株) 丸真真木呉服店	10,000
マルスイ札幌中央水産 (株)	100,000
丸大 大金畜産 (株)	100,000
(株) 丸高青果	120,000
(有) 丸高ドライクリーニング	10,000
丸紅 (株) 北海道支社	100,000
丸紅不動産 (株) 札幌支店	20,000
(株) マルミ企画	30,000
(株) マルミ和光	10,000
(株) 丸ヨ池内	200,000
(株) マルワホーム企画	30,000
(株) Mr. ルーフマン	30,000
みずほフィナンシャルグループ	300,000
(株) ミタカ工業	30,000
三井住建道路 (株) 北海道支店	10,000
三井造船 (株) 北海道支社	100,000
三井物産 (株) 北海道支社	1,000,000
(株) 三越札幌店	150,000
(株) 三菱地所設計札幌支店	10,000
三菱重工業 (株)	1,000,000
三菱商事 (株) 北海道支社	1,000,000
三菱電機 (株) 北海道支社	1,000,000
三菱電機ビルテクノサービス (株) 北海道支社	30,000
三菱電機プラントエンジニアリング (株) 東日本本部北海道支社	30,000
(株) 三菱東京UFJ銀行	300,000
(株) ミツヤ	10,000
南区商店街連絡協議会	
宮島社会保険労務士事務所	10,000
(株) 宮田自動車商會	30,000
明星自動車 (株)	200,000
三好梱包商事 (有)	30,000
(株) 三好商会	10,000
(株) ムラカミ	30,000
室蘭市商店街振興組合連合会	
室蘭自動車整備協同組合	30,000
室蘭商工会議所	300,000
室蘭地方電気工業協同組合	20,000
明治乳業 (株) 北海道支店	20,000
(株) 明電舎	100,000
明和工業 (株)	100,000
(株) メタルワン北海道	30,000
(株) メディアプラン	50,000
(株) メディカルイメージラボ	60,000
(株) メルツエン	30,000

氏名・団体名	寄附金額
(株) モダン化成	30,000
森商工会議所	50,000
(有) 森鉄工業	20,000
モリミツ (株)	30,000
(株) モロオ	100,000
(株) モンエクスプレス	50,000
紋別商工会議所	200,000
安田興業 (株)	20,000
山一建設 (株)	20,000
(株) ヤマカ佐藤	30,000
山幸新栄興産 (株)	50,000
(株) 山武ビルシステムカンパニー北海道支店	30,000
(株) やまた水産	50,000
山忠 高島建設 (株)	100,000
ヤマト運輸 (株) 北海道支社	30,000
(株) ヤマト防災サービスセンター	10,000
夕張商工会議所	50,000
雪印種苗 (株)	
雪印乳業 (株)	
ユナイテッド・シネマ (株)	100,000
ユニオン印刷 (株)	30,000
湯川商店街振興組合	
余市商工会議所	50,000
横山食品 (株)	300,000
(株) 吉田事業所	10,000
(株) 吉山塗料店	30,000
よつ葉乳業 (株)	100,000
米田昭税理士事務所	20,000
(株) 米山商店	10,000
(株) 4丁目プラザ	50,000
(株) ライフ総合設備	10,000
(株) ラ・ベルディ	10,000
(株) りけん	30,000
リズム時計工業 (株) 札幌営業所	100,000
菱照エンジニアリング (株)	30,000
(株) 菱食北海道支社	50,000
(株) 菱北拓建	10,000
(株) リライアブル札幌支社	30,000
りんかい日産建設 (株) 北海道支店	30,000
(株) ルック・ヒライ	50,000
留辺蘂商工会議所	50,000
留萌商工会議所	100,000
留萌信用金庫	100,000
(株) レアックス	30,000
(有) レークヒル牧場	10,000
(株) レンタコム北海道	10,000
(株) ワインの寿屋	30,000
(株) わかさいも本舗	5,000,000
ワカサリゾート (株)	5,000,000
若松町商店街振興組合	
和工建設 (株)	15,000
(株) わしづ	30,000
(株) 和田商会	30,000
稚内商工会議所	200,000
稚内信用金庫札幌支店	30,000

9.物品寄附等一覧（申し出順）

掲載に同意いただいた方を掲載しています（敬称略）

個人・会社名	品物	数量
北斗徽章(株)	サミット歓迎国旗台	3個
アサヒビール(株)	北海道洞爺湖サミット・カウントダウンモニュメント	1基
真鍋壽之	Geoアート「洞爺湖」	1枚
(株)伊藤園	おーいお茶	7,200本
北海道乳業(株)	函館カフェオーレ	20,000個
よつ葉乳業(株)	よつ葉北海道十勝牛乳	2,000個
東川町農業協同組合	旭岳湧水(ミネラルウォーター)	1,200本
雪印乳業(株)	雪印北海道100さけるチーズ	22,500本
(株)ホリ	菓子、飲料	15,500個
(株)北菓楼	菓子、飲料	4,360個
(株)コナミスポーツ&ライフ	ポケットティッシュ	2,000個
(株)柳月	防風林(菓子)	2,300枚
カルビー(株)	スナック菓子	7,500袋
カルビーポテト(株)	スナック菓子	7,500袋
当麻町	トマトジュース「朝もぎ一番」	60本
(株)北海道シジシー	カップ麺	1,500個
(株)ラルズ	カップ麺	1,500個
日清食品(株)	カップ麺	2,000個
東洋水産(株)	カップ麺	2,000個
エースコック(株)	カップ麺	2,000個
サンヨー食品販売(株)	カップ麺	2,000個
明星食品(株)	カップ麺	2,000個
ヤマダイ(株)	カップ麺	2,000個
(株)菱食	カップ麺	2,000個
国分(株)	カップ麺	2,000個
明治屋商事(株)	カップ麺	2,000個
石屋製菓(株)	クッキー	10,000個
大塚製菓(株)札幌支店	ポカリスエットエコボトル	5,016本
北海道空港株式会社	リポビタンD	1,000本
六花亭製菓株式会社	リッチランド(チーズサブレ)	2,000枚
新谷建設(株)	あさひかわの水	100本
(株)旭薬調剤センター	アスパラドリンク	100本
旭川信用金庫	あさひかわの水	100本
(株)蔵元	あさひかわの水	100本
(株)キョクイチ	海苔・缶詰セット	3個
旭川食糧(株)	銘水旭岳湧水(東川)	96本
極東警備保障(株)	あさひかわの水	100本
第一砕石(株)	伊藤園麦茶	120本
(株)酒井鋼材	あさひかわの水	100本
旭川通運(株)	ペットボトル入りお茶	120本
旭川中央ハイヤー(株)	あさひかわの水	100本
(株)廣野組	あさひかわの水	100本

個人・会社名	品物	数量
西野目産業(株)	あさひかわの水	100本
旭川日産自動車(株)	あさひかわの水	100本
旭勇産業(株)	あさひかわの水	100本
大地コンサルタント(株)	あさひかわの水	100本
(株)エヌシーマック	あさひかわの水	100本
田中板金工業(株)	カップ麺	180個
(株)丸平森ウインド社	あさひかわの水	100本
花月会館	飲料水(お茶、コーヒー)	156本
丸大伊藤(株)	あさひかわの水	100本
山口繊維(株)	あさひかわの水	100本
(株)瀬尾塗装部	あさひかわの水	100本
(株)すぎを	あさひかわの水	100本
(株)電業	あさひかわの水	100本
小城公明	あさひかわの水	100本
山室繊維(株)	あさひかわの水	100本
旭川ガス(株)	あさひかわの水	100本
旭川小型運輸(株)	あさひかわの水	100本
日本製紙(株)旭川工場	ポケットティッシュ	864個
(株)表鉄工所	あさひかわの水	100本
男山(株)	男山純米生貯蔵アルミ缶	90本
日成工機(株)	あさひかわの水	100本
(株)旭川グランドホテル	あさひかわの水	96本
(医)健康会くにもと病院	あさひかわの水	100本
(株)ダンネット	あさひかわの水	100本
トーエー企業(株)	あさひかわの水	100本
(株)片岡鋼業	あさひかわの水	100本
(株)生駒組	あさひかわの水	100本
(株)一印旭川魚卸売市場	カップラーメン	72個
(株)中野銘木店	お茶	117本
(株)ダイイチプランニング	あさひかわの水	100本
旭川青果卸売市場(株)	あさひかわの水	100本
北海美掃(株)	あさひかわの水	100本
荒井建設(株)	あさひかわの水	100本
旭陽電機(株)	あさひかわの水	100本
(株)盛永組	あさひかわの水	100本
旭川トヨペット(株)	富士ミネラルウォーター	200本
赤川建設興業(株)	あさひかわの水	100本
(株)橋本川島コーポレーション	あさひかわの水	100本
畠山建設(株)	あさひかわの水	100本
旭川商工会議所	あさひかわの水	96本
全日本空輸(株)	カップ麺、せんべい	60セット

10.協賛・応援事業に関する提案募集要領

第1 趣旨

北海道洞爺湖サミットの開催に向けて、民間企業等から北海道洞爺湖サミット道民会議（以下、「道民会議」という。）の事業の趣旨に沿って、北海道洞爺湖サミットの開催支援や北海道の活性化に資する事業企画、協力・支援に関する提案を募集し、民間企業等との協働による企画・事業化を検討するため「北海道洞爺湖サミット道民会議の協賛・応援事業に関する提案募集」について実施要領を定める。

第2 基本的な考え方

北海道洞爺湖サミットの成功と、サミットを契機として北海道の活性化を図るためには、道内外の民間企業等が有する資源（アイデア、ノウハウ、資金等）を積極的に取入れ、効果的・効率的な事業展開を行っていくことが重要である。

このため、協賛・応援を募集する項目や提案手続きを明らかにし、民間企業等からの提案を募集し、協賛・応援事業を促進する。

ただし、道民会議の財政負担が伴わないことを、前提とする。

第3 民間企業等からの提案募集

民間企業等に対する募集、提案受付は道民会議事務局で行う。

なお、提案の実効性等の観点から、個人からの提案は受理しない。

(1) 募集する提案の種別等

①道民会議事業等への協賛

企業や団体等が道民会議事業又は、道や市町村の連携事業において活用する物品の提供等を通じて支援・協力するもの。

なお、広告掲載を条件に各種広報物品を提供する場合の取扱いは、別途定める。

②北海道洞爺湖サミットに対する応援

提案する民間企業等、自らがサミットを応援する事業の実施主体となるものであって、以下のいずれかに該当するもの。

ア 北海道洞爺湖サミットの開催支援に関する事業の企画提案。

イ 北海道情報の総合的な発信に向けた事業の企画提案および、道民会議が重点分野としている環境・食・観光・芸術文化の活性化に向けた事業の企画提案。

ウ 歓迎気運の醸成とサミット関係者へのおもてなしを充実するための事業の企画提案。

エ 子どもたちのサミット関係諸行事への参加促進や、未来につながる環境保全の取組に関する事業の企画提案。

(2) 募集方法

道民会議ホームページにおいて募集し、別添「北海道洞爺湖サミット道民会議の協賛・応援事業に関する提案シート」により、E-mail、FAX等で受付。

<提出先> 〒060-8588 札幌市中央区北3条西7丁目

北海道洞爺湖サミット道民会議事務局 協賛・応援事業担当

TEL 011-231-4111（内線21-741）

E-mail chisei.summit1@pref.hokkaido.lg.jp

FAX 011-232-2231

(3) 募集期間

提案募集及び提案受付期間は別途定める。

第4 提案内容に関する協議、公表等

民間企業等からの提案は道民会議事務局が関係機関と協議を行い、事業化が可能と判断されるものについては協賛・応援事業として決定する。

また、提案については、事業化した時点でその内容等を公表する。

第5 広報等

協賛・応援事業の内容については、道民会議のホームページ等で事業内容のPRを行うとともに、協賛・応援事業の実施者は、道民会議が制作した道民会議ロゴマークの活用について、申請することができる。

附則 この要領は、平成19年9月21日から施行する。

別添

北海道洞爺湖サミット道民会議の協賛・応援事業に関する提案シート

提案企業等名	〈連絡責任者氏名〉		
所在地			
電話番号		FAX番号	
E-mailアドレス			
提案の種類	<input type="checkbox"/> ①道民会議事業等への協賛の提案 <input type="checkbox"/> ②民間企業等が自ら実施する、以下の分野の応援事業の提案 <input type="checkbox"/> 開催支援 <input type="checkbox"/> 北海道情報の総合的な発信 <input type="checkbox"/> 重点分野の発信（環境、食、観光、芸術文化） <input type="checkbox"/> 歓迎機運の醸成とおもてなし <input type="checkbox"/> 子ども、環境 <input type="checkbox"/> その他		
提案内容 【企画内容】 【期間・場所等】 【実施方法】 【実施体制】 【事業効果】 【環境配慮等】	①の場合には、協力・支援いただける内容を記載願います。 ②の場合には、事業の企画内容を具体的に記載願います。		
事業の具体化に向けた道民会議への要望等			
道民会議オフィシャルサイトで掲載	可 ・ 否 （いずれかに○を記載願います。） 掲載内容につきましては、道民会議事務局にて申請内容を踏まえ作成させていただきます。（ http://www.do-summit.jp/alacarte/ ）		

※添付資料がある場合には、A4版2枚以内で概要として作成願います。
 ※2：提案内容【環境配慮等】については、事業の実施に伴う環境配慮行動等を記載願います。
 例) ●事業の実施に際しての温暖化防止行動、環境配慮製品の活用
 ●ご提案した事業の実施で生じるCO₂を吸収する取組（例：植林、参加者への啓発など）の支援
 ●地域資源の活用によって環境保全や産業、コミュニティ等の活性化を促す「産消協働」の取組
 →<http://www.pref.hokkaido.lg.jp/ts/snj/sanshokyodo.html>
 ※3：道民会議等の取組の進捗状況により、協賛・応援のニーズも変化していくので、より効果的・効率的にご検討いただけるよう、事前に事務局にご相談ください。

11.協賛・応援事業一覧（提案順）

1 協賛企業・団体

【サッポロビール（株）】

レセプション等に飲料を協賛提供するとともに、グループ施設等でのPR協力、応援商品の発売と売上の一部で道内の環境活動を推進するほか、カウンタダウンボードの設置や「ほっかいどう企業の森林づくり」制度による壮瞥町の植樹、洞爺湖畔クリーンアップへの参加、「北海道情報館」へのビール等の歴史を紹介する展示物の協賛掲出、日本ハムファイターズ・サンクスマッチにおけるガイアナイトPRビデオの制作・放映、駅名標下部の広告枠活用によるG8多言語のサミット応援広告などの応援事業を実施。

【北海道電力（株）】

北海道をテーマとしたカレンダーの寄贈やレセプションでの演奏を協賛するとともに、電柱への歓迎旗、国旗掲揚による歓迎・環境美化活動への参加、サミットを記念した子ども環境イベントの開催などの応援事業を実施。サミット記念ほくでんファミリーコンサートの開催、電柱歓迎バナー等の設置、社屋への歓迎横断幕の設置。道民会議連携事業「ほっかいどう企業の森林づくり」制度へ参加し、カラマツ10万本の植樹を実施。

【（株）北洋銀行】

環境ファンド販売手数料の一部を道民会議に寄附するとともに、リーフレットを協賛で制作提供するほか、応援メッセージ入りのカレンダー・ポケットティッシュ・封筒の作成、店舗・各種イベントにおけるPR協力などの応援事業を実施。花いっぱいでお迎え事業の支援、店舗インフォメーションディスプレイでのサミットPR映像の放映。

【（株）北海道銀行】

環境ファンド販売手数料の一部を道民会議に寄附するとともに、レセプション等におけるエコバッグを協賛で制作提供するほか、フォーラム・店舗・情報冊子を活用したPRなどの応援事業を実施。国外プレス陣に対し、書類ケースなど環境配慮グッズを協賛提供。

【（株）札幌銀行】

道民会議諸行事における応援啓発資材の提供や洞爺湖周辺の飾花活動に協賛協力するとともに、応援メッセージ入りカレンダー・封筒の作成、バンクル号（ATMを搭載したマイクロバス）によるサービス提供などの応援事業を実施。

【アサヒビール（株）】

レセプション等に飲料を協賛提供するとともに、「応援メッセージ入り」のビールを1月下旬より北海道限定で発売し売上の一部を道民会議に寄附するほか、「北海道情報館」へのウイスキーの歴史等を紹介する展示物の協賛掲出。年賀エコ葉書の発行、北海道遺産「ニッカ余市醸溜所」におけるプレスツアー受入協力などの応援事業を実施。道庁本庁舎1階エレベーター扉広告にサミットロゴや応援メッセージを掲出。JR札幌駅前南口広場へのカウンタダウンモニメントの設置。

【ホクレン農業協同組合連合会】

レセプション等への道産食材の協賛提供とともに道産食材マップの制作提供、「北海道情報館」に北海道農業のイメージ映像を協賛貸与により安全・安心でおいしい北海道農畜産物の魅力を国内外に情報発信。

【北海道漁業協同組合連合会】

レセプション等への道産食材の協賛提供とともに道産食材マップの制作提供により安全・安心でおいしい北海道水産物の魅力を国内外に情報発信。

【北海道酒造組合、日本酒造組合中央会】

レセプション等に清酒を協賛提供するとともにサミットを記念した統一銘柄『彩花洞爺』の製造・販売（6月1日販売）や応援ポスターの制作・プレスツアーへの協力などの応援事業を実施。道産清酒のPRにおけるサミット記念升（マス）を協賛提供。また、「北海道情報館」に『彩花洞爺』及びぐい飲みを協賛提供。

【道産ワイン懇談会（池田町ブドウ・ブドウ酒研究所、（有）洞爺湖農産月浦ワイン醸造所、北海道ワイン（株）、（株）はこだてワイン、富良野市ぶどう果樹研究所、日本清酒（株）余市ワイン、（株）宝水ワイナリー、中央葡萄酒（株）千歳ワイナリー）】

レセプション及び「北海道情報館」等に道産ワインを協賛提供するとともにプレスツアーへの歓迎協力などの応援事業を実施。

【（株）きのとや】

レセプション及び「北海道情報館」等に道産菓子を協賛提供し、北海道産スイーツの魅力とおいしさを国内外に発信。

【(株) 壺屋総本店】

レセプション及び「北海道情報館」等に道産菓子を協賛提供し、北海道産スイーツの魅力とおいしさを国内外に発信。道民会議シンボルマーク入り環境サミット賛葉「北海道グリーン」の発売。

【(株) ホリ】

レセプション及び「北海道情報館」等に道産菓子を協賛提供し、北海道産スイーツの魅力とおいしさを国内外に発信。

【(株) 柳月】

レセプション及び「北海道情報館」等に道産菓子を協賛提供し、北海道産スイーツの魅力とおいしさを国内外に発信。

【六花亭製菓 (株)】

レセプション及び「北海道情報館」等に道産菓子を協賛提供し、北海道産スイーツの魅力とおいしさを国内外に発信。

【(株) ロイズコンフェクト】

レセプション及び「北海道情報館」等に道産菓子を協賛提供し、北海道産スイーツの魅力とおいしさを国内外に発信。

【(株) わかさいも本舗】

レセプション及び「北海道情報館」等に道産菓子を協賛提供し、北海道産スイーツの魅力とおいしさを国内外に発信。

【北海道洞爺湖サミットを道産花きで応援する会】

レセプション等に道産花きの飾り付けに協賛協力し、環境負荷の少ない色鮮やかな道産花きの魅力を国内外に情報発信。

【(株) 日本航空、(株) 本間武男】

道民会議の各種媒体の制作やレセプション等に北海道をテーマとした本間武男氏の版画作品集を協賛提供し国内外に北海道の魅力を情報発信。

【(株) 日本航空】

航空機機内ビデオ、機内誌における北海道洞爺湖サミット関連情報の発信や機内サービス等でのサミット関連商品の提供、機体へのシンボルマーク掲示、ガイアナイト告知チラシの協賛提供、プレスツアーへの協力。新千歳空港内ボーディングブリッジへのサミット応援メッセージの掲示や2008年さっぽろ雪まつりにおけるサミット大雪像の制作等を通じた歓迎気運の醸成、道内における小中学生を対象とした「地球環境講座」の開催を通じた地球環境問題への取組の実施、接遇研修の支援。

【コクヨ (株)】

サミットを記念した環境配慮文具を諸行事で配布するノベルティとして協賛提供。

【北海道総合通信網(株)、(株) 美唄未来開発センター、マイクロソフト(株)、(株) ジャストシステム、NEC ネットエスアイ(株)、(株) エイチ・アイ・ディ】

道民会議活動用の情報通信機器及び作業ソフトライセンスの協賛提供。

【(株) 東和エンジニアリング、(株) ジェイドコーポレーション】

レセプション用同時通訳機器を道民会議に対し協賛提供。

【地域ブランドの提供】

レセプションに白老牛（白老町）、マツカワ（伊達市）、SPF豚（豊浦町）、焼酎（清里町）、サフォーク羊（羽幌町）を協賛提供。

【(株) ピーアールセンター】

サミットの新聞特集誌面の企画実施、サミット特別テレビ番組・特別ラジオ番組の制作などの応援事業の実施、7月7日実施「ガイアナイト」告知ポスター及び参加啓発チラシの統一デザインの協賛提供。

【(株) ネクスコ・エンジニアリング北海道】

高速道路等の詳細な情報を、道民会議や警備等に対し、道路管理用画像システムにより協賛提供。

【旭川電気軌道 (株) 旭友ストア事業部】

羊蹄山の麓で採取したミネラルウォーターを各種連携行事等に協賛提供。

【日生バイオ (株)、(株) 粧薬研究所、福司酒造 (株)、東京工業大学、北海道大学、室蘭工業大学】

北海道の花「ハマナス」と水資源を配合した産学官連携開発による化粧水を各種連携行事等に協賛提供。

【北海道コカコーラボトリング (株)】

レセプション等の行事に飲料や分別回収ボックスを協賛提供するほか、自動販売機を活用したサミットのPR、サミット記念製品の販売や売上金の一部で環境活動の推進を支援。

【(株) 電通北海道】

12月20日（200日前）の一斉掲出に向け、歓迎装飾の統一感を図る基本デザインを協賛提供。同社主催の行事にお

いて、サミットをPRしたモニターを設置。

【(株) キッズプロモーション北海道、三和サービス(株)】

環境にやさしいリサイクルシートを活用した懸垂幕を道民会議に協賛提供し、道庁本庁舎に設置。

【NPO法人北海道を発信する写真家ネットワーク】

道民会議のレセプションにおける自然写真の協賛掲出、海外プレス関係者等への写真集の協賛提供により、道内で活躍する写真家の作品を通じて、北海道の自然や環境保全のメッセージを世界に発信。

【北斗徽章(株)】

歓迎気運を醸成する一助として、道産のナラ材を活用したG8各国の国旗を並べる机上用の国旗台を協賛提供。

【ゼブラ(株)】

J8サミットの参加者等に対しボールペン・シャープペンを協賛提供するとともに、北海道洞爺湖サミット記念ボールペンを販売し、売上の一部を道民会議に寄附。

【(株) セイコーマート】

道民会議シンボルマーク入りペット飲料を販売し、売上の一部を道民会議に寄附するとともに、サミット記念ティッシュの販売、店頭に掲出するノボリや店内POPなどへの歓迎メッセージの掲載などの応援事業を実施。

【(株) ホンダカーズ札幌中央】

北海道洞爺湖サミットの情報を発信するラジオ番組の提供。ホンダ車展示商談会におけるサミット情報発信及びポスター、チラシの展示。展示商談会来場客数に応じ、1人18円(「とうや」にちなんで)×人数分を道民会議に寄附。

【(株) リンク・ステーション】

温暖化対策への一環として、北海道洞爺湖サミット・おもてなしクリーンアップ運動への再生ペットボトルを70%使用したゴミ回収袋24万枚の提供。

【(社) 食品容器環境美化協会】

「北海道洞爺湖サミット・おもてなしクリーンアップ運動」への企業、住民、ボランティア等の参加を全道に呼びかけるポスターの協賛提供や、まち美化シンポジウムの共同開催。

【日本ミルクコミュニティ(株)】

シンボルマーク入りパッケージの乳酸菌飲料「カツゲン」

の発売と、売上の一部の道民会議への寄附。飲料の協賛提供。

【手づくりキャンドル クレール】

ガイアナイトプレゼントキャンペーンに使用するキャンドルの協賛提供。

【大丸藤井(株)】

北海道洞爺湖サミット関連情報及び応援メッセージを記載した「ノーザンランド 北海道洞爺湖サミットティッシュ」の発売と売上の一部の道民会議への寄附。

【(株) ビックカメラ】

洞爺湖観光汽船へのサミット応援横断幕の掲示、環境美化活動への資金及び人的協力、札幌店でのサミット応援専用スペースの設置、東京・有楽町本店マルチビジョンにおける北海道洞爺湖サミットウェルカム動画メッセージの放映。

【イオン北海道(株)】

プレス向け広報資料セット配布用として、サミットシンボルマーク入りのエコバッグ(製作：イオン1%クラブ)の協賛提供。ガイアナイト告知協力。新聞広告における道民会議公式ポスター及び応援メッセージの掲載、TVCMへの応援メッセージの掲載。

【(有) 香遊生活】

プレスツアー参加者への無農薬・無化学肥料による有機栽培ハーブティーとキャンディセットの協賛提供。

【(株) はるにれバイオ研究所】

プレスツアー参加者へのハマナスを使ったサプリメント「スウィートブレア」とハーブティーの協賛提供。

【(有) 加賀谷ブリック】

プレスツアー参加者への稚内珪藻頁岩を使用した調湿脱臭ボールの協賛提供。

【(株) M' sDS】

北海道洞爺湖サミット応援リボンマグネットの制作・販売及びその売上の一部を道民会議へ寄附。

【(株) ツルハ、カメヤマ(株)】

ガイアナイトに使用するローソク6,000個を協賛提供。店舗やチラシを活用したガイアナイト告知協力。

【札幌信用金庫】

札幌信用金庫～北海道洞爺湖サミット応援定期預金『サミット応援隊』を募集し、取扱総額の0.1%を道民会議へ寄附。

【(株) ヴァーナル北海道】

ガイアナイト告知及び参加啓発ポスター及びチラシ（3月30日用及び7月7日用）等の協賛提供とTV番組、CM制作提供。

【北海道旅客鉄道（株）】

サミットで訪れる海外プレスを対象とした道内周遊券発行業務への協力。JR各駅への公式ポスター及び歓迎装飾デザインの掲出協力。DMV等の走行デモンストレーションによる北海道環境技術の発信及び車内誌へのサミット情報の掲載、サミット広場の開設、北海道洞爺湖サミット開催記念絵はがきの発売と売上の一部の道民会議への寄附、その他名刺、自社車両・商品への道民会議シンボルマークの掲示等。

【錦水流水引会】

各国関係者等へのお土産として「水引」、「書」、「ペーパークラフト」を一つにした装飾品の協賛提供。

【東レ（株）】

インフォメーションスタッフ等へのサミットシンボルマーク入りユニフォーム（Tシャツ、ジャンパー）等環境配慮資材の協賛提供。ガイアナイト参加啓発チラシの協賛提供。

【全日本空輸（株）】

観光客誘引策の強化。プレスツアーへの協力。航空機機内ビデオ、機内誌における北海道洞爺湖サミット関連情報の発信等。

【札幌通運（株）】

北海道洞爺湖サミット・おもてなしクリーンアップ運動で使用するゴミ袋の運送・通関業務への協賛。本社ビルへのサミット応援懸垂幕の掲出による歓迎機運の醸成。自社HPへの道民会議HPリンクの貼り付け。おもてなしクリーンアップ運動への社員等の制服着用による参加。

【(株) クルーズ】

各国関係者等へのお土産としてアイヌ文化の素晴らしさを紹介する一筆箋（便せん）の協賛提供。

【札幌トヨタ自動車（株）】

サミットシンボルマーク・ステッカーつきのハイブリッ

トカーを道民会議活動及び歓迎・環境配慮PR用に協賛貸与。無料情報誌、省燃料特集における自社広告および道庁本庁舎1階エレベーター扉広告へのサミット応援メッセージの掲載。

【(財) 日本国際協力センター】

北海道洞爺湖サミット開催期間中の通訳業務への協賛及び関係者への語学助言等の実施。

【(株) 伊藤園北海道地区営業部】

北海道洞爺湖サミット道民会議シンボルマークの付いた「天然ミネラルむぎ茶PET500ml」を販売し、売上金の一部により歓迎装飾資材等を協賛提供。

【凸版印刷（株）北海道事業本部】

「環境総合展2008」等連携事業において、サミットの開催気運を盛り上げる国産間伐材を活用した紙製飲料缶（カートカン）の茶飲料を協賛提供。

【日本たばこ産業（株）北海道支店】

「ぐるっと洞爺クリーンアップ作戦」、「北海道洞爺湖サミットおもてなしクリーンアップ運動」等へのゴミ袋やトングの協賛提供等。

【札幌市水道局】

道民会議主催又は関連事業等に札幌市水道局製造による支笏洞爺国立公園に水源を持つ「さっぽろの水」（ペットボトル500ml）を協賛提供。

【(株) スズキ自販北海道】

下川町において生産されている環境にやさしいFSC認証割り箸（地球温暖化防止協力のメッセージ及び道民会議シンボルマーク入り紙袋使用）を協賛提供。

【サントリーフーズ（株）北海道支社】

道民会議が主催する各種レセプションに対し、自社飲料を協賛提供。

【(株) リクルートHRマーケティング】

全国21箇所の「タウンワーク」の広告ページを活用し、北海道洞爺湖サミット記念・環境総合展やガイアナイト等や道民会議事業等の広報誌面を制作・掲載。

【インテル（株）】

インフォメーションセンター等で従事するボランティアスタッフに対し、ペットボトルをリサイクルした素材のTシャツ及びブルズンを協賛提供。

【(社) 北海道広告業団体連合会】

道民会議及び洞爺湖町で推進している環境美化活動及び空き店舗活用事業に呼応して、広告業及び業界関連資機材メーカー、商社等の支援協力を得ながら、歓迎装飾の掲出及び景観改善措置を実施。

【(株) 山忠】

「J8サミット2008千歳支笏湖環境と未来を語るつどい」において、シンボルマーク入り道産材製ウッドパッケージの協賛提供。

【光塩学園調理製菓専門学校】

「J8サミット2008千歳支笏湖環境と未来を語るつどい」において、道産食材を使用したスイーツの協賛提供。

【(株) エヌ・ティ・ティドコモ北海道グループ・関連会社】

「J8サミット2008千歳支笏湖環境と未来を語るつどい」において、デジカメ付き携帯電話及び「ものがたり北海道遺産」の協賛提供。記念植樹、クリーンアップ運動への参加、イベント・広告・販売ツール・車両等への応援メッセージ及びシンボルマークの掲載、自社ビルへの懸垂幕の掲出、社内、ドコモショップ等への公式ポスターの掲出。

【空知単板 (株)】

「J8サミット2008千歳支笏湖環境と未来を語るつどい」及びプレスツアーにおいて、木の葉書の協賛提供。

【YOSAKOIソーラン祭り組織委員会】

「J8サミット2008千歳支笏湖環境と未来を語るつどい」への北海道環境大使「ヨサコイチャビ」オリジナルてぬぐいの協賛提供、並びにYOSAKOIソーラン2008におけるサミットを歓迎するバナー及びメインステージボードの掲出、国際交流と地球環境問題をテーマとした「EARTH DAY in ワールドソーラン」を実施。

【国際デジタル絵本学会】

J8サミットの参加者に対し、「環境と共生」をテーマとしたデジタル絵本10作品DVD（日本語、ロシア語、英語、フランス語、ドイツ語、イタリア語）を協賛提供。

【(株) 小原】

プレスツアーにおいて、北海道起源のガラナ飲料「コアップガラナ」を協賛提供及び応援メッセージ入り「コアップガラナ」の販売。

【日本理化学工業 (株)】

プレスツアーにおいて、帆立貝殻を活用したチョーク及び廃ガラスとペットボトルからつくられたスタンドブロックを協賛提供。

【松山農場】

プレスツアーにおいて、道内の白樺から彩社した樹液から生産された飲料を協賛提供。

【NPO法人太陽グループボランティアチーム、(株) 太陽グループ】

J8サミット交流行事への運営支援要員の協賛派遣。

【パナソニックセンター東京】

「ガイアナイトイベント in TOKYO」におけるホール等の協賛貸与と運営支援。

【石屋製菓 (株)】

「ガイアナイトイベント in TOKYO」におけるスイーツ及び告知チラシの協賛提供及び「北海道情報館」におけるスイーツの協賛提供。

【KDDI (株) コンシューマ北海道支社au営業部】

ガイアナイト参加啓発チラシの協賛提供。北海道日本ハムファイターズのオフィシャルスポンサーとして札幌ドーム開催試合におけるシンボルマーク入り回転看板広告掲出など。

【小山 (株)】

ガイアナイト告知ちらしの協賛提供。

【(株) ネクステップ】

ガイアナイト告知チラシの協賛提供。

【郵便事業 (株)】

地球環境問題やサミットに関する「こども環境しんぶん」を制作し、全国2万3千小学校に発送するに際して「ガイアナイト」参加啓発チラシを無償配送協力。台紙・封筒に道民会議シンボルマークが入った「北海道洞爺湖サミット記念」切手シートの発行。

【(株) セブン-イレブン・ジャパン】

道民会議シンボルマーク入り歓迎バナーを協賛提供するとともに、配送車両を活用した循環型BDF燃料使用とサミット応援メッセージの掲示。北海道地区全域にて5月1日-14日の2週間、北海道洞爺湖サミットおもてなしフェアを実施。また、北海道内限定でサミット道民会議シンボルマークをデザインした電子マネーカード「nanako」を6月発行。

【(株)パイロットコーポレーション】

「北海道洞爺湖サミットハンドブック」用として、再生素材を使用したボールペンを協賛提供。

【シャープシステムプロダクト(株)】

「北海道情報館」への大型モニターの協賛貸与。

【(株)札幌トランジスター、ソニーマーケティング(株)】

「北海道情報館」への大型モニターの協賛貸与。

【三菱化学(株)】

道民会議スタッフやボランティアが情報発信等の作業に活用するためのシンボルマーク入り環境配慮型LEDライトを協賛提供。

【合同容器(株)】

新千歳空港におけるインフォメーション機能の充実を図るため、リサイクルが容易な軽量紙パネルを使用した情報案内デスクとスツールを協賛提供。

【宮田工業(株)】

「北海道情報館」における防災体制の充実と環境配慮を図るため、クリーンな消火器を協賛提供。

【北海印刷(株)】

プレス関係者やボランティア等におもてなし気運を伝える、北海道洞爺湖サミット記念絵はがき「緑の洞爺湖」の協賛提供

【(株)生田原振興公社(木のおもちゃの館ちゃちゃワールド)】

「北海道情報館」において、コンテンツとして木の玉プール、木のクラシックカー、けん玉、コマの協賛貸与。

【関西梱包(株)】

「北海道情報館」において、コンテンツとしてクリオネ及び展示装置の協賛貸与。

【ノーステック財団(あいもり(株)、(株)北日本ダイエイ)】

「北海道情報館」において、設営資材として帆立貝殻からのほたて漆喰タイルの協賛提供。

【(株)レーザー・プロ】

「北海道情報館」において、設営資材として廃発砲スチロールからの再生接着剤の協賛提供。

【ノーステック財団(エアウォーター(株)、藤井水産(株)、日生バイオ(株)、北日本化学(株)、日本化学飼料(株)、(株)バイオマテックジャパン)】

「北海道情報館」において、コンテンツとして鮭の再生品の協賛提供・貸与。

【(株)網走観光振興公社(オホーツク流水館)、網走市】

「北海道情報館」において、コンテンツとして流水パネル素材の協賛提供。

【新日本製鐵(株)】

「北海道情報館」において、コンテンツとしてDVD「鉄は海藻のサプリメント」の協賛貸与。

【(株)IHIスター】

「北海道情報館」において、コンテンツとしてDVD「北海道の酪農風景」の協賛貸与。

【ノーステック財団((株)アミノアップ化学、(株)スリービー、ヘア・マーテック(株)、北海道曹達(株))】

「北海道情報館」において、コンテンツとして機能性食品等の協賛提供・貸与。

【NPO法人国際パークゴルフ協会】

「北海道情報館」において、コンテンツとしてパークゴルフ用具、コース等の協賛貸与。

【(株)読売新聞、(株)日本航空、陸上自衛隊第11旅団司令部】

「北海道情報館」において、コンテンツとして雪まつり雪像の模型の協賛貸与。

【(株)特殊衣料】

「北海道情報館」において、コンテンツとして雪道歩行用頭部保護帽、車椅子用雪道キャスタースキーの協賛貸与。

【ノーステック財団(田尻機械工業(株)、苫小牧北倉港運(株)、片桐機械(株)、北海道電力(株))】

「北海道情報館」において、コンテンツとして自然冷熱ハイブリッド倉庫模型・パネルの協賛貸与。

【加森観光(株)】

「北海道情報館」において、コンテンツとしてDVD(スキー場の紹介)の協賛貸与。

【(社) 土木学会北海道支部】

「北海道情報館」において、コンテンツとしてDVD「北海道の冬を生きる～災害を防ぐ土木技術」の協賛貸与。

【ようてい農業協同組合】

「北海道情報館」において、コンテンツとして道産農産物展示用サンプルの協賛貸与。

【JAグループ北海道（北海道農業協同組合中央会、北海道信用農業協同組合連合会、ホクレン農業協同組合連合会、北海道厚生農業協同組合連合会、全国共済農業協同組合連合会北海道支部）】

「北海道情報館」において、コンテンツとしてDVDとパネル「北海道農業概要の紹介」の協賛貸与及び試飲試食コーナーでの道産チーズ・牛乳の協賛提供。

【日本ハム・ソーセージ工業協同組合北海道支部（(株)オホーツククリーンミート、丸大大金ハム（株）、春雪さぶる（株）、日本ハム（株）、(株)函館カール・レイモン）】

「北海道情報館」において、試飲試食コーナーでの道産ハム・ソーセージ（きらりつぶ認証商品）の協賛提供。

【(株) エルフィン】

「北海道情報館」において、設営資材としてEL照明（ペーパーライト）の協賛貸与。

【臼井鋳鉄工業（株）】

「北海道情報館」において、コンテンツ及び設営資材としてスピーカーなど音響機器の協賛貸与。

【ネイチャーテクノロジー（株）】

「北海道情報館」において、コンテンツとして北海道モミ精油由来のエコアロマパウダーの協賛提供。

【(有) イリス】

「北海道情報館」において、照明コンサルティング業務の協賛提供。

【(株) ヤザワコーポレーション】

「北海道情報館」において、設営資材として流水展示演出用LEDライトの協賛貸与。

協賛企業・団体168社・団体
（協賛208項目、応援81項目）

2 応援企業・団体

(1) サミット歓迎気運の醸成

◆(株) 北海道エアシステム

航空機の機体における応援キャンペーンの掲示、機内誌の特集。

◆NPO法人札幌ビズカフェ

道内ハイテク産業を紹介するサミットシンボルマーク入りの「マップ&カレンダー」の制作と国内外配布。

◆日本アイ・ビー・エム（株）

応援メッセージ入り環境保全活動を紹介する冊子の制作配布、HPや新聞雑誌広告にサミット応援メッセージとシンボルマークを掲載。

◆住友スリーエム（株）、(有) ジェイトリム札幌

道庁本庁舎1階エレベーター扉広告において、マーキングフィルムによる歓迎フラッグの制作及び道の来庁者向け広報活動への協力。

◆(株) セブン銀行

道内店舗にあるATM画面で、シンボルマークを掲出。また各店舗で海外カード利用可能ポスターを掲出。

◆(株) 産経新聞メディックス

サミットの紹介や北海道の産業・観光等をまとめたサミット情報誌を編集発行。

◆岩田地崎建設（株）

本社ビルの窓枠内や敷地内への立て看板に、サミットの応援メッセージを掲出。

◆(財) 日本アマチュア無線連盟

特別記念局を開設し、サミットのコールサインを運用。交信先にサミットや道産の特産品や観光名所を紹介したQSLカードを送付。

◆太平洋セメント（株）

営業車両での歓迎共通デザインの活用及び道庁本庁舎1階エレベーター扉への応援メッセージの掲示。

◆パナソニックコンシューマーマーケティング（株）

LE北海道・東北社

ナショナル・パナソニック合同展示会招待状へのサミット応援メッセージの掲示。

◆北海道ガス（株）

新聞広告等へのサミット開催告知及び応援メッセージの掲載、同内容の自社媒体（HP、顧客向けPR誌等）への掲載。

◆（株）ビーコミュニケーションズ

ビジネス誌「オンイクサスビジネス」における北海道洞爺湖サミット特集記事の掲載。

◆MIKI MUSEUM

山田光造作品が掲載されたポスター、ハガキへの応援メッセージ・シンボルマークの掲載。

◆（株）リクルートeyeco編集部

通販雑誌「eyeco」におけるサミット特集の掲載。

◆（株）土屋ホーム

住宅セミナーにおける北海道洞爺湖サミットのPR、最新エコ住宅モデルハウスの展示及びオリジナルエコバックの作成配布による環境啓発の実施。

◆（株）丸井今井

各店中元カタログ、チラシ、会員誌、店内POP等における北海道洞爺湖サミットの情報発信。

◆（株）アイリー出版

北海道への移住を応援する全国雑誌「北海道生活」においてサミットの全面広告掲載。

◆（株）JTB北海道

北海道洞爺湖サミット胆振地域推進会議と連携し、「ぐると洞爺クリーンアップ作戦」への参加者が利用する無料バスを運行。

◆旭川広告美術業協同組合

サミット歓迎装飾用懸垂幕の作成、掲出。

◆稚内塗装広告協同組合

サミット歓迎装飾用懸垂幕の作成、掲出。

◆雪印乳業（株）

イオン北海道×雪印乳業「北海道洞爺湖サミット応援キャンペーン」の実施による北海道洞爺湖サミット歓迎機運の醸成。

◆（株）中山組

電光掲示板を使った北海道洞爺湖サミット関連情報の掲

示によるサミット開催への意識喚起。

◆（株）ローソン北海道ローソン支社

6月17日-30日の間、全道493店舗のローソンにて、「北海道洞爺湖サミット応援フェア」等を開催。

◆北海道キリンビバレッジ（株）

キリンビバレッジ緑茶「生茶」500mlペットボトルにサミット開催応援の告知POPを貼付、キリンビバレッジ清涼飲料自動販売機にサミット開催応援の告知ポスターを掲出。

◆プラザ109商店会

プラザ109・1階エントランスガラス面に、サミット歓迎装飾用共通デザインを活用したポスターを掲出。

◆宝酒造（株）

環境にやさしい新しい交通システムと動く広告が一つになった自転車タクシー「ペロタクシー」の背面広告を活用したサミット応援。

◆シーニックバイウエイ北海道 函館・大沼・噴火湾ルート運営代表者会議

「地球環境への配慮」を目的として、CO2吸収源となる「北海道洞爺湖サミット記念の森づくり」を実施。

◆（財）日本野鳥の会

同会発行のフリーマガジン「Torino（トリーノ）」6月19日号において、ガイアナイトへの協力・参加を呼びかけ。

◆北海道国際航空（株）

サミットを記念した環境配慮グッズの機内販売や、連携事業「北の大地の森林づくり」PR、機内誌「ラポラ」内応援コラムやウェブサイトでのPRなど。

◆マルチワンセグメントサービス実証実験協議会

サミット期間中に国内外のプレス関係者にワンセグ携帯端末を貸与し、北海道の環境・観光映像等を配信。

◆（株）北海道フットボールクラブ

さっぽろドーム内コンサドーレショップに歓迎機運のポスター等を掲出するとともに、7月5日札幌厚別球技場でのホームゲームで配布される「カッターレ」誌にサミット関係の告知を掲載、シンボルマーク入りノベルティの制作。

(2) 各種イベントにおける北海道洞爺湖サミット情報発信

◆(財)札幌国際プラザ

「第15回 Incentive Travel & Conventions, Meetings Asia」(10月23日-25日、タイ・バンコクで開催)におけるサミット関連情報の発信。

◆日本政策投資銀行、(財)北海道東北地域経済総合研究所

「環境と食による北海道の活性化を考えるセミナー」(10月16日開催)におけるサミット関連情報の発信、機関誌へのサミット特集の掲載。

◆(財)日本環境衛生センター

「全国環境衛生大会」(10月17日-18日開催)におけるサミット関連情報の発信。

◆北海道中小企業家同友会

「全国異業種グループネットワークフォーラム」(10月12日開催)におけるサミット関連情報の発信。

◆(財)北海道科学技術総合振興センター

「ビジネスEXPO」(10月24日-25日開催)におけるサミット関連情報の発信。

◆サミット歓迎3,000人太鼓実行委員会(事務局:室蘭登別太鼓連盟)

「サミット歓迎3,000人太鼓 北響祭'08」と「大太鼓一本打サミット杯」の授与。

◆(株)北海道新聞社

「地球にやさしいエコプロジェクト」を展開し、シリーズ企画やWeb上で情報発信するとともに子どもの視点から考えた、こども環境サミット「環境かべ新聞コンテスト」等、サミットや地球温暖化に関する特集やフォーラムを随時実施。

◆NPO法人コンベンション札幌ネットワーク

道内企業の環境への取組等を「サミットWeb環境展示会」で紹介。

◆北海道空港(株)、(株)HKIアクセス

新千歳空港内のスペースにおいて、歓迎気運を醸成する大規模なメディアプランを展開。サミット開催期に合わせ、新千歳空港をステージとした「環境」をテーマとする情報発信プロジェクト「新千歳ECO AIRPORT 2008」を開催。

◆日本銀行金融研究所貨幣博物館

日本銀行旧小樽支店金融資料館における「北海道洞爺湖サミット参加国のお金」特別展におけるサミット関連情報の展示及び応援広報媒体の制作。

◆NPO法人気象キャスターネットワーク、国際NGO ツバルオーバービュー、シャープ(株)

道内の小学校への出前環境授業の実施と同授業でのサミット関連情報の発信。

◆道産ワイン懇談会

道産ワインの夕べにおけるサミット関連情報の発信。

◆国際森林研究機関連合第3部会国際会議実行委員会

同会議における道民会議公式ポスターの掲示及びサミット開催告知並びに関連資料へのシンボルマークの掲載。

◆国際太鼓道連盟

5月に洞爺湖町で開催する「国際太鼓道連盟太鼓演奏会響きの祭典in洞爺湖」における「花いっぱい運動」への募金の呼びかけと、同運動への寄附。

◆苫小牧信用金庫

海岸清掃と漂着物学習を行う同金庫創立60周年記念行事「クリーンアップとまこまいふるさと海岸」とましんビーチコーミングや自社サイトにおいてサミットの開催意義や環境保全をアピール。

◆“北海道”千年の森プロジェクト

「北海道洞爺湖サミット記念植樹祭in小樽」に関する各種広報媒体へのシンボルマークの掲載や会場等でのサミット開催と地球環境保護のアピール。

◆洞爺湖地域温暖化対策まちづくり協議会

環境問題をテーマとした映画「KIZUKI」の伊達市での上映におけるサミット開催情報の発信及び各種資料へのシンボルマークの掲載。

◆KEBコンサート実行委員会、NPO法人伊達メセナ協会

KEBコンサートにおけるサミット開催情報の発信。

◆NPO法人北海道映像産業振興連盟

3月22日、夕張市にて開催する「地域映像コンテンツセミナーinゆうばり」におけるサミット関連情報の発信。

◆子ども宇宙サミット実行委員会

5月23日-25日、苫小牧市にて開催する「子ども宇宙サミット」における環境問題のディスカッション及び道民会議公式ポスターの掲出。

◆創価学会「21世紀環境展」実行委員会

創価学会「21世紀環境展」札幌展実行委員会～5月14日-18日、国連「持続可能な開発のための10年」を支援する取組として「21世紀環境展（於：札幌市）」において地球環境問題のアピール及びサミット開催への意識を喚起。

◆（株）スノーボール

北海道洞爺湖サミット応援・東儀秀樹コンサート（7月7日、於：旭川市）におけるサミット関連情報の発信及びローソクの明かりだけの演奏などにより地球環境保護のアピール。

◆北海道中小企業家同友会西胆振支部

「西いぶりの企業力～北海道洞爺湖サミット・環境展2008」における地球温暖化対策への取組及びサミット関連情報の発信。

◆王子製紙（株）苫小牧工場

「第58回王子製紙（株）苫小牧工場植樹祭」における地球温暖化防止に関する講演会の開催及びサミット関連情報の発信。

◆（財）札幌市生涯学習振興財団

「さっぽろ市民カレッジ」講座におけるサミット関連情報の発信及び環境問題学習の実施。

◆北海道陶芸会40周年事業事務局

米オレゴン州で開催される「北海道陶芸会40周年記念事業」における北海道洞爺湖サミット開催及び北海道観光のPR。

◆（有）百景広告社

道産食材を使ったサミット参加国の代表的な料理の料理教室開催によるサミット開催への意識喚起。

◆北海道カレーサミット実行委員会

「地産地消」、「地域振興（地域間連携）」、「環境保全」をテーマに開催する「北海道カレーサミット」に係る印刷配布物へのシンボルマーク掲載。

◆OMOIYARIエコフェスタ実行委員会

北海道洞爺湖サミット開催地である洞爺湖町において環

境保護活動の大切さを呼びかけることを目的としたイベントを開催。

◆洞爺湖周辺地域エコミュージアム推進協議会

北海道洞爺湖サミット開催記念30日前イベント「洞爺湖周辺地域エコミュージアム・ジオツアー」実施による情報発信及び歓迎気運の醸成。

◆もったいないばあさんのワールドレポート展実行委員会

「もったいないばあさんのワールドレポート展」実施による環境問題等への意識啓発及び北海道洞爺湖サミット告知ポスター掲出によるサミット開催への意識喚起。

◆北海道真狩高等学校生活改善部会

北海道洞爺湖サミットを契機とした環境保全、地球温暖化防止の取組として、家庭で不要となった衣類や、規格外品の農産物を「育児」を軸とした生活用品へ再加工し、不要物の有効利用と資源循環を目指す活動を実施。

◆NPO法人国際連合活動支援クラシックイブ協会

美しい星へのいざない「Invitation to Cool Earth 50」の精神を発信するため、7月5日に北海道洞爺湖サミット記念2008年生命のコンサート～環境ミュージカル「地球は何処（いずこ）へ」～を開催。

◆山田光造展開催実行委員会

サミットに係る全ての会合を応援する行事として「2008 G8サミット記念特別展 石刻画山田光造展」を夕張市美術館で開催。

計 応援企業・団体68社・団体、76項目

12.道民会議主催プレスツアー参加記者執筆記事（平成20年9月2日現在）

Aコース（釧路・十勝・日高・胆振）

	機関名	機関種別	機関国籍	タイトル	発行日
1	Xinhua:New China News Agency 新華通信社	通信社	中国	アイヌ文化に全接触	2007年11月22日
2	Xinhua:New China News Agency 新華通信社	通信社	中国	北海道では雪をエネルギーに	2007年11月25日
3	Xinhua:New China News Agency 新華通信社	通信社	中国	日本の「穀倉」は積極的に温室効果ガス排出を削減	2007年12月3日
4	APV(ASIA PACIFFIC VISION)((株)インターテレメディア)	TV、ラジオ	香港（中国）	日本の先住民族	2007年12月

Bコース（渡島・檜山・胆振・後志・石狩）

	機関名	機関種別	機関国籍	タイトル	発行日
5	RIA Novdsti Russian News Agency	通信社	ロシア	日本「G8」特需	2007年12月16日
6	中央通信社	通信社	台湾	火山口で開かれるサミット	2008年1月
7	japan Times ジャパン タイムズ	新聞	日本	景気低迷に苦しむ北海道、G8サミットの風が吹くのを切に願う	2008年1月3日
8	American Chamber of Commerce (ACLJ JOURNAL) 米国商工会議所	雑誌	アメリカ	湖畔の静寂	2008年5月
9	Sudsapda Magazine Amarin Printing and Publishing Public Company Limited スットサブダー誌	雑誌	タイ	北海道を旅する	2008年3月

Cコース（網走・根室）

	機関名	機関種別	機関国籍	タイトル	発行日
10	ITAR-TASS	通信社	ロシア	ロシアは「南クリル」問題の解決を真剣に考えている—北海道の代表者	2008年2月21日
11	新華通信 東京支局	通信社	中国	日本北海道、特色ある流水観光	2008年2月25日
12	新華通信 東京支局	通信社	中国	日本の北海道、流水保護活動を展開	2008年2月25日
13	RTL France	TV、ラジオ	フランス	北海道の支配者？誰？	2008年2月25日
14	中国時報（台海）	新聞	台湾	温暖化 北海道の流水観光に打撃	2008年3月2日
15	聯合報	新聞	台湾	だんだん遠くなる 北海道網走の流水観光	2008年3月3日
16	The Daily Telegram	新聞	イギリス	故郷が呼んでいる	2008年3月12日
17	The Japan Times	新聞	日本	流水の減少が警告する温暖化	2008年3月13日
18	The Japan Times	新聞	日本	環境保護と漁業の狭間で揺れ動く根室	2008年3月13日
19	The Japan Times	新聞	日本	G8サミットは北方領土問題交渉の場となるか	2008年3月15日
20	Singapore Press Holdings	新聞	シンガポール	北海道の「氷の旅」が最も恐れるのは地球温暖化	2008年3月16日
21	Taiwan Television	TV	台湾	北海道流水報道	

Dコース（上川・空知・胆振）

	機関名	機関種別	機関国籍	タイトル	発行日
22	Agencia EFE（EFEスペイン通信社）	通信社	スペイン	白い北海道がG8サミットに向けて環境に優しい緑になる	2008年4月24日
23	環球時報（人民日報）	新聞	中国	美味しい北海道の「雪中米」	2008年5月9日
24	環球時報（人民日報）	新聞	中国	バイオトイレは水洗不要	2008年5月13日
25	環球時報（人民日報）	新聞	中国	そば打ちは、まるで修行	2008年5月16日
26	環球時報（人民日報）	新聞	中国	北海道のアイヌ民族とアイヌ博物館	2008年7月14日

Eコース（留萌・宗谷）

	機関名	機関種別	機関国籍	タイトル	発行日
27	中央通信社	通信社	台湾	日本最北の小都市、科学技術による環境保護の壮大な志を展開	2008年6月
28	Sueddeutsche Zeitung	新聞	ドイツ	北海道に環境保護の中核地	2008年5月24日
29	Sueddeutsche Zeitung	新聞	ドイツ	日本の漁村に建設される環境保護の社会	2008年5月24日
30	環球時報（人民日報）	新聞	中国	日本では美肌食品が流行	2008年7月8日
31	環球時報（人民日報）	新聞	中国	各国が代替エネルギー開発を急ぎ中国では戦略重点に	2008年7月18日

道民会議主催プレスツアー参加記者執筆記事の例

1 新華通信社記者執筆記事(第1回ツアー)

- ・機関国籍 中国
- ・掲載媒体 インターネット(新華ネット)ほか
- ・発行時期 2007年11月22日

日本阿伊努文化全接触

新华社日本北海道11月22日专电(记者钱铮 吴谷丰)说起日本北海道,除了世界自然遗产知床半岛和丰富的物产外,人们最容易联想到的可能要数阿伊努族。北海道地区现在还保留着多个阿伊努族人聚居的村落。在那里,游客可以亲身体验这些原住民独特的生活习俗和文化。

阿寒湖阿伊努族村位于北海道著名的阿寒湖温泉街,全村共有36户、约130名居民,是北海道规模最大的阿伊努族村落。

走进阿伊努族村,一眼就望见拱形的门廊上方的3只大猫头鹰,中间那只振翅欲飞。猫头鹰是阿伊努人的保护神,象征着阿伊努人的智慧。它们似乎在提醒到访的客人们:你们已经进入了一个神秘的世界。

拱形门廊后面是一条不长的街道,两侧一间接一间木结构房屋是风格古朴的民族工艺品商店和饮食店。民族工艺品以木雕制品为主,有以鸟类为主题的精美首饰和阿伊努族的口琴等。选用品种丰富的天然原料烹制的阿伊努族料理也别有风味。

阿伊努人尊重自然,在长期与自然共存过程中衍生出来的阿伊努族传统舞蹈主要表现原住民的狩猎和游戏活动,目前流传于北海道各地的阿伊努族舞蹈约有200种。在阿寒湖阿伊努族村,游客每天都可以欣赏到数种阿伊努族传统舞蹈。记者有幸观摩了其中的“鹤之舞”。演员掀起衣服后襟,宛如丹顶鹤张开的翅膀;热恋中的丹顶鹤优雅地舞蹈,时而发出清脆的叫声,就像吟唱着爱的赞歌。

作为传播阿伊努文化的尝试,阿寒湖阿伊努族村将闻名世界的阿伊努族说唱叙事文学《尤卡拉》搬上了舞台。舞台上传统的服饰、恢弘的音响、变幻的灯光,向人们展现了阿伊努族的英雄为保卫天国和人间的安宁,义无反顾地消灭恶魔的场景。

阿伊努族村中还设有阿伊努人生活纪念馆,这座再现阿伊努族民宅的纪念馆中陈列着传统的生活用具和衣物。游客可以在这里听老爷爷和老奶奶讲阿伊努族的故事,感受热爱自然的阿伊努族人的内心世界。

每年仲秋开始,阿寒湖阿伊努族村会连续50多天每晚举行感谢大自然神灵的镇火节。在熊熊烈火营造的氛围中,长老念着祝词向神灵祈祷,各种拜祭的舞蹈在夜幕下轮番上演。透过神圣的火光,我们似乎看到了一个充满迷幻色彩的北方少数民族与大自然的和谐共存。(完)

(仮訳)

アイヌ文化に全接触

新华社 日本北海道11月22日特電(記者:錢錚、吳谷豐)

日本の北海道と言えば、世界自然遺産の知床半島と豊富な物産の外、人々が最も容易に連想するのはおそらくアイヌ民族だろう。北海道地区には現在でも多くのアイヌ人が集まり住む村落が残されている。そこで観光客は、これらの原住民の独特な生活習俗と文化を自ら体験できる。

阿寒湖のアイヌ・コタンは北海道の有名な阿寒湖温泉街に位置し、全村で合計36世帯、約130人の住民が住み、北海道で最大規模のアイヌ村落だ。アイヌ・コタンに入ると、アーチ型ゲートの上の3羽の大きなフクロウが先ず目に入り、真ん中の一羽は羽ばたき飛び立とうとしている。フクロウはアイヌの人たちの守護神で、アイヌの知恵を象徴する。それらは訪れたゲストたちに、「あなた方はすでに神秘的の世界に入ったのだ」と伝えてくれているかのようだ。

アーチ型ゲートの後は一筋の短い街路で、両側に一軒づつ並ぶ木造の家屋は、古風で質朴な民族工艺品店と飲食店だ。民族工艺品は木彫製品が主で、鳥類をテーマにした精巧な美しいアクセサリーと、アイヌ民族の「ムックリ」(口琴)などだ。豊富な種類の天然の材料を料理した、アイヌ料理もまた格別の味わいがある。

アイヌ民族は自然を尊重し、長年に渡って自然と共存した生活の中で生まれたアイヌ民族の伝統舞踊は、主に原住民の狩猟と遊戯を表現しており、現在、北海道各地に伝えられているアイヌ民族舞踊は約200種類ある。阿寒湖のアイヌ・コタンでは、観光客は毎日、数種類のアイヌ民族の伝統舞踊を鑑賞できる。記者は幸運にも、その中の「ツルの舞い」を参観することができた。ダンサーは着物の後ろを巻き上げ、まるでタンチョウヅルが翼を拡げているようで、熱愛中のタンチョウヅルが優雅に舞い、時折発する軽快な叫び声は、まさに愛の賛歌を吟唱するかのよう聞こえる。アイヌ文化を伝承する試みとして、阿寒湖のアイヌ・コタンでは世界的に有名なアイヌ民族の口承叙事文学『ユーカラ』を舞台上に登場させた。舞台上では伝統的な服装、気分を奮い立たせる音響、変幻の照明で、アイヌ民族の英雄が天国と人々の安寧を守るため、一歩も引かず悪魔を退治するシーンが観客の前に表現される。

アイヌ・コタンにはまたアイヌ民族生活記念館が設置され、このアイヌ民族の民家を再現した記念館の中には、伝統的な生活用具と衣服などが陳列されている。観光客はここで老人たちからアイヌ民族の物語を聞き、自然を愛するアイヌ民族の内心世界に触れることができる。

毎年、仲秋の頃から阿寒湖のアイヌ・コタンでは50数日間連続して、毎晩、大自然の神霊に感謝する火祭りが行われる。燃え盛る火が醸し出す雰囲気の中で、長老が祝詞を念じながら神霊に祈祷し、各種の祈りの舞踊が夜のほとりの下で次々に演じられる。神聖な火の光を通して、私たちは神秘的の色彩に満ちた北方少数民族と大自然の調和のとれた共存を見たかのようだった。(終)

2 Sudsapda Magazine Amarin Printing and Publishing Public Company Limited記者執筆記事(第2回ツアー)

- ・ 機関国籍 タイ
- ・ 掲載媒体 雑誌 (Sudsapda)
- ・ 発行時期 2008年3月



(仮訳)

北海道を旅する

第1章ー引き寄せの法則

しんしんと降る雪が、地面に引き寄せられて行った。それは、まるで桜の花びらが、秒速5センチメートルで散っていく姿のようであった。(*)

一般的に旅の距離と時間は比例するものである。しかし、急に決まった冬の旅は、距離と時間の関係が合っていないかった。寒さが時間の感覚を麻痺させたのか、ある場所では時間はとまり、別の場所では飛ぶように過ぎていった。今回の旅とは、この7月に開催されるG8北海道洞爺湖サミット(G8 Hokkaido Toyako Summit 2008)に向けて、北海道の街を紹介するために北海道洞爺湖サミット道民会議事務局が主催したプレスツアー(The Hokkaido Summit Preparation Council Press Tour)である。

今回の旅には、ストサブダー誌(訳注:雑誌名。日本語でいうなら「週末」を意味する)が、タイのメディアとして唯一参加した。いわば特別な旅である。参加した海外各国のプレスは、この赤道の国から来たタイの娘は、寒さに耐えられるのだろうかという心配の眼差しを私に向けていた。読者の皆さんは、この北海道旅行記を楽しみながら読みながら、その答えを見つけてほしい。

旅の目的地その1: 江差(Destination I: Esashi Hiyama Hokkaido)

東京では一ヶ台だった気温は、飛行機で到着した函館空港では氷点下だった。風を防ぎ、体を温める防寒具は必需品である。私達は空港から、北海道南部の半島部にある江差町へと向かった。道中雨がしとしと降り続く中、ひたすら日本海沿いを走った。窓ガラスを指で触るだけで、外のもの凄く寒さが伝わってきた。

江差は、アイヌ民族が定住していた歴史のある街である。その後、北海道へ移住してきた侍等が街を築き、現在に至った。アイヌ民族は混血が進み、今では植物でできた家(チセ)と狩猟の道具、陶器、墓穴などの考古学的な遺物に、その歴史が垣間見られるだけである。

江差町の中心街は、2本の道路が平行して走っていた。江戸時代から続く様々な店が立ち並ぶ。そしてそれぞれの店が独自の歴史を持っている。あるおばさんの店では、陶器でできたお土産を売り、こっちのおじいさんの家では、判子売っている。別のおじいさんの店では海鮮料理...といった風に、何百ものそれぞれの店のストーリーが、“1000戸の1000のストーリー”という町の観光プロジェクトになった。この小さな街は、昔から伝わる伝統芸術で栄えてきた様子を個性としている。

*現在日本で有名なアニメ“秒速5センチメートル(5 Centimeters Per Second)”からの引用。

写真 おばさんの店の人形

この街を離れる前に、私達は江差追分(Esashi Oiwake)という、220年間も伝わる漁民の生活を歌った歌を聴いた。日本語はひとつも分からなかったけれど、とても寂しげな歌で気に入った。ガイドの説明では、海の波間を寂しく漂う漁民達が、故郷を偲ぶ詩だという。

気分を切り替えて、次は餅つきばやしを聴いた。歌は(餅になるように、という意味で)とても楽しかった。おじいさんもおじいさんも若者から孫の世代までが心をひとつにして、同じタイミングで餅をついていた。やがて私たちの手にはできたてのほやほやの温かい餅があった。ガイドによれば「こんなできたては、なかなか食べられませんよ」とのことである。

旅の目的地その2: 函館(Destination II: Hakodate City)

江戸時代に日本で一番重要だった港は、横浜であることは間違いない。そして次に重要な港は、ここ、函館であった。

山に囲まれたこの古い港では、土地の起伏のため坂道が多い。時には、雪に覆われて滑りやすい凍った路面になることもある。そのためガイドがツアー参加者に、“雪みちの歩き方のコツ”を伝授した。

時間と戦いながらそろそろと道を歩いたが、函館坂(Hakodate Slope)を鑑賞するには時間があまりに足りなさすぎた。(本当は、2、3時間あれば良かった。)滞在時間が30分未満であったにもかかわらず、私達はこの街を大好きになった。風景にスローモーションがかかり、時間が止まったかのように見えた。丘の上から見下ろす港へ続く道や、道の両側にある並木に雪が積もって凍り、学校へ走って行く子供達は口から白い息をはいている。そして屋根から雪が道に落ちてくる。そんな風景があった。

写真1 江差にある商店

写真2 でき立てのお餅、味見してみる?

写真3 レストラン

写真4 伝統的な餅つき

写真5 江差の地図

～後略～

3 The Japan Times記者執筆記事（第3回ツアー）

- ・機関国籍 日本
- ・掲載媒体 英字新聞（The Japan Times）
- ・発行時期 2008年3月15日



（仮訳）

G8サミットは北方領土問題交渉の場となるか

ロシア大統領の来道に元住民の期待が高まる

本郷 淳

北海道・根室市一河田弘登志さんは、幼少時代、ソ連軍に故郷を開放された元北方領土住民の1人。7月に開催されるG8サミットで、62年間にわたる自身の苦しみを世界に訴えたいと話す。

根室から見える河田さんの故郷、歯舞群島の多楽島は、力二やエビが手づかみで捕れるほど自然に恵まれていた。「1,500人の島民の大半は、魚を釣ったり、昆布を売ったりして生計を立てていました。私たちは皆、1つの家族のようでした。」と河田さんは故郷の村の様子を語ってくれた。

しかし、その平和な環境は太平洋戦争末期から終戦にかけて一変した。歯舞群島は、国後島、択捉島、色丹島と共にソ連軍に占拠され、住民は戦後、日本に永久帰国するか、ソ連に帰化するかの選択を迫られた。「ソ連軍が私たちの村に来た時のことを今でもはっきりと覚えています。アメリカ兵と日本兵を捜して家々を渡り歩き、「トキ、トキ」と言って時計や貴重品を要求していました。」と河田さんは話す。

60年間にわたり、日本とロシアの間に立ちふさがる北方領土問題。7月に開催される河洞湖サミットで来道するロシアのメドヴェージェフ新大統領に（ロシア大統領が北海道を訪れるのは今回が初めて。）元住民は話し合いの進展を期待している。

北方領土の一番近い島から3.7キロに位置する根室は、北方領土返還運動始まりの地であり、街の至る所に置かれた領土返還運動の看板がそれを物語っている。

11歳で多楽島を去って以来、ここ根室に住み、根室市職員として働いていた河田さんの懸念は、特に道外で北方領土問題に対する関心が低くなってきていることだ。「最近、この問題があまり話題にのぼらなくなってしまったし、若い世代の認識が低いのも心配です。私たちが何とかしなければ。」と話す。

1934年に多楽島に生まれた河田さんは、1945年に起きたソ連侵攻の2ヶ月後に故郷を去った。島に残ることを決意した両親はその後、満員船に押し込まれ、島を追放されたという。しかし、船は根室に直行する代わりにソ連に寄ったため、河田さんの両親が最終的に根室にたどり着いたのは、出航の3ヶ月後であった。追放後、河田さんが帰郷を許されたのは、1989年以来、家族の墓参りを許可するプログラムなどを通じての3度のみ。今では多楽島唯一の住人はロシア警備隊で、河田さんの家は取り壊されてしまっていたという。「ソ連軍が北方領土に侵攻してからまだたったの60年。この問題に対する人々の関心が下がっているのには、胸が痛みます。」と河田さんは言う。長谷川根室市長も河田さんと同じように、北方領土問題に対する意識の低下を指摘する。

「ソ連が日本に宣戦布告したのが1945年8月7日です。その2日後には攻撃が開始されました。」先月行われた記者会見で長谷川市長は、以来、3,124世帯、17,300人の住民が北方領土の島々を去ることを余儀なくされたと話した。

1941年に日本とソ連の間に締結された不可侵条約を元に、ソ連の北方領土侵攻を非難する日本政府に対し、ロシア政府は、その時点で不可侵条約は既に破棄されていたと主張する。地球温暖化問題とアフリカ開発が北海道河洞湖サミットでのメインテーマとなる一方で、根室市長は、同時開催される国際イベントなどを通じて北方領土問題を訴えていく考えだ。「サミットは未だ出口が見えないこの問題を世界に認識させる絶好の機会です。北方領土問題は粘り強い交渉によってこそ解決できるものだと信じています。」と長谷川市長は話す。

一方、北方領土問題に詳しい根室・北方館の米谷館長は、日本側とロシア側双方の食い違った主張が領土問題解決をより困難にしていると言う。1997年、橋本首相とエリツイン大統領が2000年までに平和条約を結び、領土問題解決に全力を尽くすと宣言した際には、北方領土返還への期待が高まった。しかし、領土返還は未だ実現を見ていない。

それどころか、2006年8月には、ロシア国境警備隊が歯舞群島沖で日本の漁船を銃撃、根室に住む35歳の漁師が死亡し、両国間の緊張が高まった。死亡した漁師が乗っていたカニ捕り漁船は、ロシア国境警備隊に拿捕され、ロシア当局は、漁船が停止命令を無視したとして、銃撃の正当性を主張した。「銃撃はすぐそこで起こったんです。」と米谷館長は北方館の目の前に見える歯舞群島を指さして言った。1945年以来、ソ連およびロシアに拿捕された漁船は1,339隻にのぼる。

「残念ですが、北方領土問題解決に向けた議論は進展を見せているとは思えません。」と米谷館長。「私たちの祖先は汗水流して北方四島を開拓してきました。彼らの子孫が島の返還を求めるのは当然のことです。」

20世紀への変わり目に多楽島に移住した父を待つ河田さんも、先人の血と汗が染みこんだ土地に住む権利があるのは、自分たちだとうなずく。サミット本会議で北方領土問題が取り上げられることはおそらく無いだろうと話す河田さん。しかし、日本とロシアが領土問題を話し合う機会がサミット期間中にあることを期待している。

「私は、福田首相の外交力を信じています。この問題を解決するのは、決して容易なことではないし、膨大な時間を要するかもしれない。でも、絶対可能だと信じています。」

（写真）

北海道、根室にある「四島への道・叫びの像」。60年以上に渡ってソ連・ロシアに占拠されてきた北方領土に老人と2人の子供が向き合っている。（写真一本郷 淳）

4 環球時報（人民日報）記者執筆記事（第4回ツアー）

- ・機関国籍 中国
- ・掲載媒体 新聞（世界新聞報）
- ・発行時期 2008年5月9日



(仮訳)

美味しい北海道の「雪中米」

本紙日本駐在特約記者/孫秀萍

初春の北海道は新緑に覆われている。『世界新聞報』特約記者は4月に北海道を訪れたが、新緑以外にもまた意外な驚きと喜びがあった。それは有名な「雪中米」(雪中貯蔵米)、そしてすばらしい環境保護教室である。

「雪中米」は新鮮で、しかも環境に優しい

北海道の沼田町には、日本初の米を雪の中で貯蔵する穀物倉庫「スノー・クール・ライス・ファクトリー」(沼田町米穀低温貯留乾燥調製施設)がある。穀物倉庫は白色を主に、濃いブルーが混じった装飾がされている。中に入ると1台の揚雪車が倉庫の中へ雪を運び込むのが見られ、メルヘンの世界に入ったように感じさせる。穀物倉庫の入口まで行くと、一筋の冷たい風が真正面から顔に当たるのを感じ、外は春の暖かさだが、この中は非常に「涼しい」。

紹介では、毎年3月末になると、冷蔵倉庫には1,500トンの雪が積み上げられると言う。これらの雪がつまり天然の冷却材なのだ。冷蔵倉庫の中の大型コントロール・パネルが、恒温4℃、湿度75%に調整した空気を米倉庫に送り込む。このような温度と湿度の下で、モミは最も自然環境に近い状態に置かれるため、長期に渡って保存しても、米の食感は劣化せず、ずっと新米の味を維持できるのだ。

聞けば、以前は北海道米の販売量は振るわず、それは食感がブランド米に及ばないためだったと言う。雪による保存法が開発されてからは、北海道の「雪中米」は次第に日本の内外に名を知られるようになった。

この雪貯蔵倉庫は1996年に建てられ、モミ700トンを貯蔵できる。統計によれば、1トンの雪を利用した冷蔵は、石油約10リットルの節約に相当し、約30kgの二酸化炭素排出を減少できる。

春に貯蔵した雪を夏に売る

「スノー・クール・ライス・ファクトリー」の近くで、記者は1つの奇妙な丘を発見した。近付いて見ると、人工的に積み重ねた大型の「雪山」なのだが、この「雪山」は白くない。それは上を干し草で覆っているからだ。

ガイドの話では、この雪山は夏季のために保存している「積雪」なのだそう。毎年3月末に氷雪が融ける前、ここの人々は多くの雪を夏の需要に備えて保存する。北海道の冬は一面の雪原で、これらの雪こそが無尽蔵の天然「冷蔵」資源なのだ。元々は全く元手無しの雪が、何と1トン当り1,000円の価格で、必要な人に安値で販売される。ある人は夏のエアコンの冷却材として、ある人は夏のイベントの雪像などに使うために買う。要するに、沼田で、そしてまた北海道全体で、天然「雪」を利用し、人工エネルギーを節約することがすでに習慣になっているのだ。

芝生の上で環境保護の授業

雪中米だけでなく、北海道の環境保護の気風は、雪貯蔵倉庫から遠くない「富良野自然塾」でも表現されている。「自然塾」の塾長は日本の有名な脚本家倉本聰氏で、20年余りの歴史を持つ日本の有名なTVドラマシリーズ『北の国から』は彼の名作だ。「富良野自然塾」では、人類の46億年の進化史の「地球の小道」が展示されている。小道の傍らの芝生の上には、一つごとに地球の進化の年代を示す巨石がある。この道の路上で、あなたは地球の多くの変遷を経験し、恐龍の誕生と滅亡を目撃証言する。それ以外にもまた興味深い視覚障害者の花の小道がある。観光客はアイマスクを掛けて、裸足で探りながら林の中の小路を歩き、人と自然の調和を体験する。毎年1月10日が、「自然塾」の開放期間である。小・中学生は1人1,500円、高校生以上から成人は3,000円を払えば、「塾」の先生と一緒に植樹ができる。「自然塾」の目標は、50年をかけてこの果てしない人工の芝生を森林に変えることだと言う。

リンク

日本にはブランド米がどれだけあるか

日本で最高で、また最も値段の高い米は新潟産の「魚沼コシヒカリ」で、米の王様と言うことができる。日本最大の2大水稻品種は、一つは「コシヒカリ」、もう一つは「ササニシキ」で、米の二大横綱と称される。

1993年の夏は比較的寒く、多くの品種の米が減産し、宮城県「ひとめぼれ」が一躍第2位に跳ね上がった。他には「日本晴」も非常に有名だ。それぞれの品種の米は各自の特徴があり、例えばあるものは寿司に適し、あるものは丼物に適する。例えば「日本晴」は粘着度が程よく、寿司に適する。北海道産の「きらら397」は価格が安く、ふっくら炊き上がるので、吉野屋の牛丼はいずれもこの種類の米を使っている。(孫秀萍)

5 Süddeutsche Zeitung記者執筆記事（第5回ツアー）

- ・機関国籍 ドイツ
- ・掲載媒体 新聞（Süddeutsche Zeitung）
- ・発行時期 2008年5月24日



（仮訳） 北海道に環境保護の中核地

漁業が廃れ、日本最北の小都市稚内は風力・太陽エネルギーの中核地に発展

フリストフ・ナイトハルト

稚内一霧の中は見渡す限り風車である。オホーツク海に突き出ている宗谷岬に、57基の風車が回転し、数MWを発電している。稚内市の電力の70%を供給している。60年代まで、この最北端の小都市は活気の溢れる漁港で、数百の漁船が4列の突堤に停泊していた。先週には4隻の小船すらなかった。北海道のニシンが獲れなくなっている。ロシアが一部のカニの輸出を停止したので、加工産業も落ち込んでいる。倒産が相次ぎ、仕事が年々減少し、多くの若者が離れていった。北海道全体で見られる現象である。

ロシアの開放政策によって、稚内を大量の石炭・天然ガスを埋蔵するかつての日本領サハリンへの門とする構想も、これまでのところ実現していない。稚内は観光するにもあまり恵まれていない。観光シーズンは短く、5月に入ってもほとんどの溝に雪が残っている。観光客向けに建設した港市場は、開設前に補助金を受けざるをえない状況である。

この絵のよう美しい世界の果て、宗谷岬でありあまっているのが風である。至るところに風車があつている。ときに熊が、61m間隔の風車の下に出没する。北方の植生を保護するために、事業者のユースはすべての電力線を地中に埋設している。ユースの株を、トヨタグループが40%、東京電力が60%を保有している。環境サミットと言われる7月の北海道G8サミットを前にして、日本の組織は宗谷岬のウィンドファームと同様のプロジェクトを発表している。

最適な温度

北海道の最北端は、まさに風力は申し分ない。それに比べて、空港道路沿いのメガ・ソーラー・プロジェクトは、霧の中で居場所を見失いそうである。当然ながら、日本企業は太陽エネルギーのバイオニアである。三洋電機は1975年には、電卓用と腕時計用の太陽電池を生産している。現在、三洋電機の太陽電池は最高の効率を誇っている。今後の薄膜技術によって、太陽光発電のコストはその他のエネルギーぐらいに低下するはずである。それより安くなるかもしれない。薄膜太陽電池では、従来のシリコンの厚さの1/10以下になる。シャープ、三洋電機、京セラの三社で、毎年40/50%伸びている世界市場の20%のシェアを占めている。

10年前には日本がほぼ50%を占めていたが、ドイツ、中国、米国のメーカーが猛迫したのである。ソーラー発電の導入でも、日本の優位は失われてしまった。特に政府は2005年に、個人が余剰電力を電力会社に販売できる固定価格買取制度を打ち切ったこともある。

いずれにしても、三洋電機の脇坂健一郎ソーラー事業部長がいうように、日本政府は代替エネルギーをほとんど支援していない。むしろ、私企業や地方自治体が太陽エネルギーの導入に関心が高い。陳情もほとんど効果がない。

ドイツでは現在、固定買取価格が34/54セントで、個人にソーラー設備の設置を促進させる策となっている。鴨下一郎環境大臣の言によると、当時の政府の考えは代替エネルギーは支援がなくとも競争能力があるというものだったが、福田康夫首相が環境問題に着手することによって再び固定買取価格制度の導入が考えられるという。これは助成金ではなく、引き取る電力の価格に対してである。

稚内のメガ・ソーラー・プロジェクトは、発電ばかりではない。このプラントは研究にも活用される。太陽エネルギーが曇りや雨の多い稚内で活用できれば、全国どこでも活用できることになる。日本の新エネルギー研究機関であるNEDO（新エネルギー・産業技術総合開発機構）は、メーカー別に10種の太陽電池を設置し、このような天候条件での発電を研究している。太陽電池の発電量を増加させる稚内の低温が、唯一有利に作用している。稚内では一定の太陽光は見込めないで、メガ・ソーラーでは常時、発電量の変動を調整しなければならない。それを行っているのがナトリウム・硫黄電池で、一戸建て住宅ほどのサイズがある。稚内は、再生可能エネルギーの研究施設として新たな活路を求めている。そのため、小都市の沿岸部で燃料電池を研究しているのである。風力・太陽光発電によって水を酸素と水素に分解し、最終的に将来の代替燃料にしようというものである。トヨタはすでに東京で水素燃料の小型自動車を開発している。この自動車は温室効果ガスを排出しない。

稚内ではこのような新設備を懐疑的に見る人も多い。「電気を全部賄ったとして、それが何だというのか。札幌に送るだけではないか」。北海道の主要都市を、ある年金生活者はこのように言っている。多くのプロジェクトが頓挫し、2年前にはスキー場が営業を休止している。「何のために新しい駅舎が必要なのか」と。その一方で、発電設備は観光に代わる代替策となっている。将来を見据えて、技術者が稚内を視察に訪れている。

中央写真

北海道には風力が有り余っている。環境保護を見据えた未来の中核地として稚内が推奨されている。写真：Getty

13. 「北海道情報館」コンテンツ等一覧

ゾーン	番号	分野	コンテンツ名	コンテンツ等提供者
エントランスゾーン	1	物品	ホワイトジオラマ	独立行政法人国立高等専門学校機構 旭川工業高等専門学校
	2	パネル(写真)	ブナ林	黒松内町
	3	パネル(写真)	洞爺湖等の自然景観、四季、動植物等	(社)北海道観光振興機構
	4	パネル	北海道のラムサール条約湿地	北海道環境生活部
	5	映像	制作映像(ファサード)	—
	6	映像	制作映像(コルトン)	—
	7	映像	Slow Stay Hokkaido ゆとりリズム北海道 春夏編	北海道経済部
	8	映像	Slow Stay Hokkaido ゆとりリズム北海道 秋冬編	北海道経済部
	9	映像	洞爺湖・光彩	洞爺湖町
	10	物品	雪氷冷熱エネルギーを利用した開花時期制御による「雪山桜」	美唄自然エネルギー研究会
	11	物品	北海道で育成された小輪性のユリ新品種	北海道立花・野菜技術センター
	12	装飾品	すずらん	(社)北海道観光振興機構
	13	装飾品	ラベンダー	(社)北海道観光振興機構
	14	装飾品	ペコニア	(社)北海道観光振興機構
G8との関係ゾーン	15	物品	カナダ 儀式用頭飾り(アルバータ州からの贈呈品)	北海道開拓記念館
	16	物品	フランス モアラン・クラシックカー(フランス・ヴィラック社からの贈呈品)	(株)生田原振興公社 (木のおもちゃワールド館ちっちゃワールド)
	17	物品	ドイツ 中川清兵衛がベルリンビール醸造会社から授与された修業証書(複写)	サッポロビール(株)
	18	物品	ドイツ 明治時代のビールと現在のビール	サッポロビール(株)
	19	物品	ドイツ サッポロビールの商標(レプリカ)	北海道開拓記念館
	20	物品	ドイツ ドイツ連邦栄誉賞金賞受賞の賞状(複写)	サッポロビール(株)
	21	物品	イタリア 「妙夢」(安田 侃作)	美唄市 (NPO法人アルテピアッツァびばい)
	22	物品	ロシア 函館ハリストス正教会模型	佐々木泰之氏
	23	物品	イギリス 竹鶴政孝翁(ニッカウキスキー創業者)の「実習報告ノート」(レプリカ)	アサヒビール(株) (ニッカウキスキー(株))
	24	物品	イギリス 竹鶴夫妻の写真(結婚直後の政孝とリサ1920年)	アサヒビール(株) (ニッカウキスキー(株))
	25	物品	イギリス ワールドウイスキーアワード受賞盾(レプリカ)	アサヒビール(株) (ニッカウキスキー(株))
	26	物品	イギリス 竹鶴21年ピュアモルト	アサヒビール(株) (ニッカウキスキー(株))
	27	物品	アメリカ 蒸気機関車”義経号” 模型	北海道開拓記念館
	28	物品	日魯通好条約批准書(1855年)(複製)	北海道総務部
	29	物品	樺太千島交換条約(1875年)(複製)	北海道総務部
	30	物品	サンフランシスコ平和条約(1951年)(複写)	北海道総務部
	31	物品	日ソ共同宣言(1956年)(複写)	北海道総務部
	32	物品	日露間領土問題の歴史に関する共同作成資料集	北海道総務部
	33	物品	旧北海道庁(赤れんが庁舎)模型	佐々木泰之氏
	34	パネル	国際交流関連パネル	北海道知事政策部
	35	パネル	「北方領土の日」ポスターコンテスト最優秀作品	北海道総務部
	36	パネル	北方領土関連パネル	北海道総務部
	37	映像	北方領土啓発メッセージ	北海道総務部
	38	物品	チセの模型	(財)アイヌ文化振興・研究推進機構((財)アイヌ民族博物館)
	39	物品	樹皮衣(アットウシ)	(財)アイヌ文化振興・研究推進機構
	40	物品	刺しゅう衣(チンヂリ)	(財)アイヌ文化振興・研究推進機構

ゾーン	番号	分野	コンテンツ名	コンテンツ等提供者
アイヌ文化ゾーン	41	物品	鉢巻 (マタンブシ)	(財) アイヌ文化振興・研究推進機構
	42	物品	鉢巻 (マタンブシ)	(財) アイヌ文化振興・研究推進機構
	43	物品	木綿衣 (釧路) チカラカラベ	(財) アイヌ文化振興・研究推進機構
	44	物品	木綿衣 (白老) ルウンベ	(財) アイヌ文化振興・研究推進機構
	45	物品	木綿衣 (札幌) カバラシブ	(財) アイヌ文化振興・研究推進機構
	46	物品	前掛け (平取)	(財) アイヌ文化振興・研究推進機構
	47	物品	前掛け (上士幌)	(財) アイヌ文化振興・研究推進機構
	48	物品	耳飾り (ニンカリ)	(財) アイヌ文化振興・研究推進機構
	49	物品	耳飾り (ニンカリ)	(財) アイヌ文化振興・研究推進機構
	50	物品	首飾り (タマサイ)	(財) アイヌ文化振興・研究推進機構
	51	物品	脚絆 (ホシ)	(財) アイヌ文化振興・研究推進機構
	52	物品	鮭皮靴 (チェブケリ) (浦河)	(財) アイヌ文化振興・研究推進機構
	53	物品	鮭皮靴 (チェブケリ) (旭川)	(財) アイヌ文化振興・研究推進機構
	54	物品	盆 (イタ)	(財) アイヌ文化振興・研究推進機構
	55	物品	盆 (イタ)	(財) アイヌ文化振興・研究推進機構
	56	物品	盆 (イタ)	(財) アイヌ文化振興・研究推進機構
	57	物品	テンキ	(財) アイヌ文化振興・研究推進機構
	58	物品	タバコ入れ (タンバクオブ)	(財) アイヌ文化振興・研究推進機構
	59	物品	編かご	(財) アイヌ文化振興・研究推進機構
	60	物品	小刀 (マキリ)	(財) アイヌ文化振興・研究推進機構
	61	物品	小刀 (イリマキリ)	(財) アイヌ文化振興・研究推進機構
	62	物品	小刀 (マキリ)	(財) アイヌ文化振興・研究推進機構
	63	物品	小刀 (マキリ)	(財) アイヌ文化振興・研究推進機構
	64	物品	小刀 (マキリ)	(財) アイヌ文化振興・研究推進機構
	65	物品	編袋	(財) アイヌ文化振興・研究推進機構
	66	物品	編かご (札幌)	(財) アイヌ文化振興・研究推進機構
	67	物品	編かご (平取)	(財) アイヌ文化振興・研究推進機構
	68	物品	ゴザ	(財) アイヌ文化振興・研究推進機構
	69	物品	イクバスイ (札幌)	(財) アイヌ文化振興・研究推進機構
	70	物品	イクバスイ (千歳)	(財) アイヌ文化振興・研究推進機構
	71	物品	イクバスイ (平取)	(財) アイヌ文化振興・研究推進機構
72	物品	イクバスイ (浦河)	(財) アイヌ文化振興・研究推進機構	
73	物品	イクバスイ (浦河)	(財) アイヌ文化振興・研究推進機構	
74	物品	イクバスイ	(財) アイヌ文化振興・研究推進機構	
75	物品	イクバスイ	(財) アイヌ文化振興・研究推進機構	
76	物品	花矢 (ヘベライ) (白老)	(財) アイヌ文化振興・研究推進機構	
77	物品	花矢 (ヘベライ) (白老)	(財) アイヌ文化振興・研究推進機構	
78	物品	花矢 (ヘベライ) (白老)	(財) アイヌ文化振興・研究推進機構	
79	物品	花矢 (ヘベライ)	(財) アイヌ文化振興・研究推進機構	
80	物品	花矢 (ヘベライ)	(財) アイヌ文化振興・研究推進機構	
81	物品	刀掛け (エムシアツ)	(財) アイヌ文化振興・研究推進機構	

ゾーン	番号	分野	コンテンツ名	コンテンツ等提供者
アイヌ文化ゾーン	82	物品	儀礼用矢筒	(財) アイヌ文化振興・研究推進機構
	83	物品	儀礼用具	(財) アイヌ文化振興・研究推進機構
	84	物品	矢筒 (イカヨブ)	(財) アイヌ文化振興・研究推進機構
	85	物品	鉢 (パッチ)	(財) アイヌ文化振興・研究推進機構
	86	物品	シントコ	(財) アイヌ文化振興・研究推進機構
	87	物品	シントコ	(財) アイヌ文化振興・研究推進機構
	88	物品	シントコ	(財) アイヌ文化振興・研究推進機構
	89	物品	見逃してくれよ蛙&ネズミ	(財) アイヌ文化振興・研究推進機構
	90	物品	ハンティング	(財) アイヌ文化振興・研究推進機構
	91	物品	木布イタ (盆)	(財) アイヌ文化振興・研究推進機構
	92	物品	蟹付宝箱	(財) アイヌ文化振興・研究推進機構
	93	物品	木綿衣 カバラシブ	(財) アイヌ文化振興・研究推進機構
	94	物品	木綿衣	(財) アイヌ文化振興・研究推進機構
	95	物品	樹皮衣 (試着用)	(財) アイヌ文化振興・研究推進機構
	96	物品	木綿衣 (試着用)	(財) アイヌ文化振興・研究推進機構
	97	パネル	アイヌコーナーの紹介	(財) アイヌ文化振興・研究推進機構
	98	パネル (写真)	チセの全景 (アイヌの家々)	(財) アイヌ文化振興・研究推進機構
	99	映像	イランカラブテ こんにちはアイヌ文化DVD	(財) アイヌ文化振興・研究推進機構
	100	その他	アドバイザー	(社) 北海道ウタリ協会
	海のゾーン	101	物品	流水
102		物品	クリオネと専用水槽	関西梱包 (株)
103		物品	ホタテの成貝・稚貝	道立栽培水産試験場
104		物品	サケの稚魚	道立水産孵化場
105		物品	コンブの展示	北海道漁業協同組合連合会
106		物品	ホタテ貝殻を活用したチョーク	日本理化学工業 (株)
107		物品	ホタテ貝殻入り横断歩道	道立工業試験場/信号器材 (株)
108		物品	ホタテ貝殻を原料とした食品添加物	北海道共同石灰 (株)
109		物品	ホタテ貝殻リサイクル材-改質硫黄固化体「レコサル」を用いた藻礁	新日本石油 (株)
110		物品	ホタテ漆喰タイル	ノーステック財団 (あいもり(株)、(株)北日本ダイエイ)
111		物品	再生接着剤「シ・エ・ボ」	(株) レーザー・プロ
112		物品	サケの実物大の触れる模型	独立行政法人水産総合研究センター
113		物品	サケ皮由来マリンコラーゲン (鮭皮)	北海道バイオ産業クラスターフォーラム (井原水産 (株))
114		物品	マリンコラーゲン (鮭皮) 化粧品、美容健康食品	北海道バイオ産業クラスターフォーラム (株) モン自然化学研究所
115		物品	鮭頭部から抽出したコンドロイチン硫酸 (健康食品)	北海道バイオ産業クラスターフォーラム (株) 藤井水産
116		物品	鮭白子を原料とした機能性食品	北海道バイオ産業クラスターフォーラム (日生バイオ (株))
117		物品	鮭の卵巣外皮を分解してつくられたペプチド	北海道バイオ産業クラスターフォーラム (北日本化学 (株))
118		物品	鮭白子から抽出した高純度・高分子DNA	北海道バイオ産業クラスターフォーラム (日本化学飼料 (株))
119		物品	鮭鼻軟骨から抽出した高純度プロテオグリカン	北海道バイオ産業クラスターフォーラム (株) バイオマテックスジャパン
120		物品	オホーツク海の不思議 (紙芝居)	道立オホーツク流水科学センター
121		物品	オホーツク海の不思議 (紙芝居) イラスト	北海道紋別高等養護学校
122		パネル(写真)	流水	NPO法人 北海道を発信する写真家ネットワーク

ゾーン	番号	分野	コンテンツ名	コンテンツ等提供者
海のゾーン	123	パネル(写真)	知床	NPO法人 北海道を発信する写真家ネットワーク
	124	パネル(その他)	流氷の上で見られる生き物たち、流氷生成のメカニズム、流氷と豊かな海の幸 (パネル3点)	網走市、(株)網走観光振興公社 (オホーツク流氷館)
	125		北半球で最も南の凍る海、流氷は地球温暖化の見張り番(パネル2点)	道立オホーツク流氷科学センター
	126	パネル(その他)	サケの増殖事業	北海道水産林務部
	127	パネル(その他)	森・川・海のつながり	道立林業試験場
	128	パネル(その他)	昆布の紹介	北海道水産林務部
	129	制作映像	海	—
	130	映像	新日鉄の海の森づくり～鉄は海藻のサプリメント～	新日本製鐵(株)
	131	映像	オホーツク物語	網走市
	132	映像	世界遺産シリーズ知床 海・川・森の物語	森林活用課 (社)国土緑化推進機構
	133	映像	忌避剤「SARABA カラスくん」の魔法のシート 原料はヒトデ	(株)北海道環境バイオセクター
	134	映像	北のさかなたち	北海道水産林務部
	135	映像	北海道の水産物特急便	北海道水産林務部
	136	映像	流氷を育む海・オホーツク	道立オホーツク流氷科学センター
	137	映像	試験、研究 そして未来	道立水産試験場
	138	音声	流氷の音(海中)	道立オホーツク流氷科学センター
	139	設営資材	流氷架台	網走市
	140	設営資材	コンパクトハンディークーラー	道立水産試験場
	141	設営資材	ポリタンク20ℓ、ポリバケツ大小	道立水産孵化場
	大地のゾーン	142	パネル	道産野菜・果物等
143		パネル	北海道農業・農村の高い技術力等	北海道農政部
144		パネル	草刈るち	日農機製工(株)
145		映像	北海道の酪農風景	(株)IHIスター
146		映像	水土地が里をつくり里は水土をまもる	疏水サミットin北海道2008事務局
147		映像	北海道農業の紹介	北海道農政部
148		映像	農作物生育過程等のイメージ映像(日本語)	JAGグループ北海道
149		映像	農作物生育過程等のイメージ映像(英語)	JAGグループ北海道
150		設営資材	パソコン本体(インフォメーションディスプレイ用)、ノートPC	JAGグループ北海道
151		物品	保湿化粧水 北花 ローション	北海道バイオ産業クラスターフォーラム (株)粧業研究所
152		物品	バイオテクノロジーを利用した北海道農産物の高付加価値化製品	北海道バイオ産業クラスターフォーラム (株)アミノアップ化学
153		物品	「たもぎ茸」から抽出した天然セラミド	北海道バイオ産業クラスターフォーラム (株)スリービー
154		物品	H A I R M O S H	北海道バイオ産業クラスターフォーラム (ヘア・マーテック(株))
155		物品	キトアクア 化粧品	北海道バイオ産業クラスターフォーラム (北海道曹達(株))
156		物品	キトアクア 細胞培養基材	北海道バイオ産業クラスターフォーラム (北海道曹達(株))
157		物品	ハマナス花加工食品「スウィート プレアー」	北海道バイオ産業クラスターフォーラム (株)はるにれバイオ研究所
158		物品	北大リサーチ&ビジネスパークにおける研究開発の紹介(糖鎖工学によるグリーンケミカルバイオロジー)	国立大学法人北海道大学次世代ポストゲノム研究センター
159		物品	北大リサーチ&ビジネスパークにおける研究開発の紹介(人獣)	道立林産試験場
160		物品	広葉樹主体及びカラマツ主体島用樹木 (オブジェ用生木)	国立大学法人北海道大学人獣共通感染症リサーチセンター
161		物品	木の玉プール	道立林産試験場
162		物品	木のダンベル	(株)生田原振興公社 (木のおもちゃワールド館ちゃちゃワールド)

ゾーン	番号	分野	コンテンツ名	コンテンツ等提供者
森のゾーン	163	物品	さわってみよう	道立林産試験場
	164	物品	木のおもちゃ (イヤイヤ)	北海道水産林務部 (KEM工房)
	165	物品	木のおもちゃ (ふくろうカスターネット)	北海道水産林務部 (木の店 AU・AU(あうあう))
	166	物品	木のだまご (森の鳥館からの贈り物)	北海道水産林務部 (KEM工房)
	167	物品	けん玉	(株) 生田原振興公社 (木のおもちゃワールド館ちゃちゃワールド)
	168	物品	コマ	(株) 生田原振興公社 (木のおもちゃワールド館ちゃちゃワールド)
	169	物品	北海道初のパークゴルフ (実機)	NPO法人 国際パークゴルフ協会
	170	パネル	北海道バイオ産業クラスター・フォーラム	北海道バイオ産業クラスター・フォーラム事務局
	171	パネル	北大リサーチ&ビジネスパークにおける研究開発の紹介(触媒ほか)	国立大学法人北海道大学 触媒化学研究センター
	172	パネル	ハマナスの新しい仲間達	北海道立林産試験場
	173	パネル	「未来の地球のために」	北海道水産林務部林業木材課
	174	パネル	「木育」北海道の取組事例	北海道水産林務部
	175	パネル	地材地消	北海道水産林務部
	176	パネル(写真)	山の風景写真	北海道水産林務部
	177	制作映像	森	—
	178	映像	北大リサーチ&ビジネスパークにおける研究開発の紹介	北大リサーチ&ビジネスパーク推進協議会
	179	映像	道東三大学の環境に関する教育・研究・社会連携活動等に係る取組および道東地区の自然環境	国立大学法人北見工業大学、国立大学法人帯広畜産大学、学校法人東京農業大学生物産業学部
	180	映像	2007 北海道バイオ産業クラスターフォーラム 「伸び行く北海道のバイオ」	北海道バイオ産業クラスター・フォーラム事務局
	181	映像	森林と清流のマチ 遠軽町	遠軽町
182	映像	木材を使って地球を救う	北海道水産林務部	
183	映像	日本の違法伐採対策	北海道水産林務部	
184	映像	Let's ParkGoif	NPO法人 国際パークゴルフ協会	
185	設営資材	BGM 森の動植物、清流関連	(財) 北海道環境財団	
冬のゾーン	186	映像	洞爺湖 支笏湖洞爺国立公園	環境省北海道地方環境事務所
	187	物品	雪祭りの模型	(株) 読売新聞、(株) 日本航空、防衛省陸上自衛隊第11旅団司令部
	188	パネル(写真)	雪祭りの模型	陸上自衛隊第12旅団司令部
	189	物品	ササラ電車の模型とブラシ	札幌市
	190	パネル(写真)	ササラ電車の模型とブラシ	札幌市
	191	物品	車椅子前輪スキー「キャストスキー」	(株) 特殊衣料
	192	パネル	車椅子前輪スキー「キャストスキー」	(株) 特殊衣料
	193	物品	福祉 アポネット (帽子とディスプレイ台)	(株) 特殊衣料
	194	パネル	福祉 アポネット (帽子とディスプレイ台)	(株) 特殊衣料
	195	物品	北東アジアの住宅最先端地域・北海道	北海道立北方建築総合研究所
	196	パネル	北東アジアの住宅最先端地域・北海道	北海道立北方建築総合研究所
	197	物品	北海道型ベレットストーブ (ストーブ、燃料、木樽)	サンボット (株) 札幌支店
	198	パネル	北海道型ベレットストーブ	サンボット (株) 札幌支店
	199	物品	木質繊維断熱材	(株) 木の繊維
	200	パネル	木質繊維断熱材	(株) 木の繊維
	201	物品	(雪氷エネルギー) 自然冷却ハイブリッド倉庫展示用模型	苫小牧北倉港運(株)、片桐機械(株)、北海道電力(株)、(財)北海道科学技術総合振興センター、田尻機械工業(株)北海道経済産業局
	202	パネル(その他)	自然エネルギーを有効活用した研究施設	北海道経済産業局

ゾーン	番号	分野	コンテンツ名	コンテンツ等提供者
冬のゾーン	203	制作映像	冬	—
	204	映像	昭和新山国際雪合戦映像資料	北海道企画振興部
	205	映像	ルスツリゾート	加森観光(株)
	206	映像	大雪像ができるまで	陸上自衛隊
	207	映像	第59回さっぽろ雪祭り	(株)読売新聞東京本社、日本航空、陸上自衛隊第11旅団司令部
	208	映像	北海道の冬を生きる～災害を防ぐ土木技術～	(社)土木学会北海道支部
	209	映像	北東アジアの住宅最先端地域・北海道	(株)札幌社
	210	映像	燃える木のぬくもり・木質ベレット!	北海道水産林務部
	211	物品	道産食材(実物展示)	ようてい農業協同組合
	212	物品	Viewサーチ北海道(Web上で、画像による検索システム)	(株)データクラフト
コミュニケーションゾーン	213	物品	ぐい飲み	北海道札幌高等養護学校、北海道今金高等養護学校、北海道新篠津高等養護学校、北海道伊達高等養護学校、北海道紋別高等養護学校、北海道美深高等養護学校
	214	パネル(写真)	北海道の写真(17点)	NPO法人 北海道を発信する写真家ネットワーク
	215	パネル	北海道環境宣言	北海道環境生活部
	216	パネル	北海道の食材	北海道洞爺湖サミット道民会議
	217	パネル	中空土偶	北の縄文文化を発信する会
	218	映像	ものづくり元気企業「デジタルマップ」	北海道経済産業局
	219	映像	「環境との共生」をテーマとしたデジタル絵本	地域振興・計画局地域づくり支援室(国際デジタル絵本学会)
	220	映像	CHALLENGE ORIGINATING FROM HOKKAIDO	北海道経済部
	221	映像	有珠山とともに ～火山との共生をめざして～	洞爺湖町
	222	映像	MILKLAND北海道	JAグループ北海道
	223	映像	FIELD OF DREAMS 北の挑戦者たち	北海道経済部
	224	映像	絶滅種鎮魂祭	絶滅種鎮魂祭映像詩DVD制作の会
	225	試食・試飲	よつ葉牛乳	JAグループ北海道(よつば乳業(株))
	226	試食・試飲	レラ・ハ・ミンタル	JAグループ北海道(共働学舎新得農場)
	227	試食・試飲	エメレット	JAグループ北海道(共働学舎新得農場)
	228	試食・試飲	さくら	JAグループ北海道(共働学舎新得農場)
	229	試食・試飲	熟成チーズ味噌漬け	JAグループ北海道(半田ファーム)
	230	試食・試飲	デンマーク風ハバーチ	JAグループ北海道(近藤チーズ牧場)
	231	試食・試飲	デンマーク風ハバーチ キャラウエイ入り	JAグループ北海道(近藤チーズ牧場)
	232	試食・試飲	スモークチーズ	JAグループ北海道 (ノースプレインファーム)
	233	試食・試飲	オラウンベツ	JAグループ北海道(大友チーズ工房)
	234	試食・試飲	富夢1年熟成	JAグループ北海道(富田ファーム)
	235	試食・試飲	山のチーズブラウンラベル	JAグループ北海道 (三友牧場チーズ工房)
	236	試食・試飲	モンヴィーズ(6ヶ月)	JAグループ北海道(白糠酪恵舎)
	237	試食・試飲	モンヴィーズ(24ヶ月)	JAグループ北海道(白糠酪恵舎)
	238	試食・試飲	ロビオーラ	JAグループ北海道(白糠酪恵舎)
	239	試食・試飲	ナチュラルチーズ鶴居ゴールドラベル	JAグループ北海道(酪楽館)
	240	試食・試飲	酪佳	JAグループ北海道 (さらべつチーズ工房)
	241	試食・試飲	ブリーチーズ十勝野	JAグループ北海道 (十勝野フロマージュ)
	242	試食・試飲	ふらのチーズセビア	JAグループ北海道 (富良野チーズ工房)

ゾーン	番号	分野	コンテンツ名	コンテンツ等提供者
コミュニケーション・ゾーン	243	試食・試飲品	十勝シェーブルプレーン	J Aグループ北海道 (ランランファーム)
	244	試食・試飲品	彩花洞爺	北海道酒造組合 (日本清酒 (株))
	245	試食・試飲品	彩花洞爺	北海道酒造組合 (北の誉酒造 (株))
	246	試食・試飲品	彩花洞爺	北海道酒造組合 (雪の花酒造 (株))
	247	試食・試飲品	彩花洞爺	北海道酒造組合 (田中酒造 (株))
	248	試食・試飲品	彩花洞爺	北海道酒造組合 (小林酒造 (株))
	249	試食・試飲品	彩花洞爺	北海道酒造組合 (男山 (株))
	250	試食・試飲品	彩花洞爺	北海道酒造組合 (高砂酒造 (株))
	251	試食・試飲品	彩花洞爺	北海道酒造組合 (合同酒精 (株) 大雪乃蔵)
	252	試食・試飲品	彩花洞爺	北海道酒造組合 (国稀酒造 (株))
	253	試食・試飲品	ワイン	北海道ワイン (株)
	254	試食・試飲品	ワイン	(株) はこだてわいん
	255	試食・試飲品	ワイン	池田町ブドウ・ブドウ酒研究所 (十勝ワイン)
	256	試食・試飲品	ワイン	富良野市ぶどう果樹研究所
	257	試食・試飲品	ワイン	日本清酒 (株) 余市ワイン
	258	試食・試飲品	ワイン	(株) 宝水ワイナリー
	259	試食・試飲品	ワイン	中央葡萄酒 (株) 千歳ワイナリー
	260	試食・試飲品	ワイン	(有) 洞爺湖農産月浦ワイン醸造所
	261	試食・試飲品	さっぽろの水	札幌市水道局
	262	試食・試飲品	千歳水	千歳市 ((株) 丸善市町)
	263	試食・試飲品	はこだての水	函館市水道局
	264	試食・試飲品	はこだての水	(財) 函館市水道サービス協会
	265	試食・試飲品	夢水氣	(株) ワッズ
	266	試食・試飲品	新緑の水	(株) 八雲飲料
	267	試食・試飲品	パノラマウォーター	(株) 八雲飲料
	268	試食・試飲品	奥尻の水	(有) 奥尻総業
	269	試食・試飲品	小樽の水	日本アスパラガス (株)
	270	試食・試飲品	水彩の森	黒松内銘水 (株)
	271	試食・試飲品	麗水	ジャパンミネラル (株)
	272	試食・試飲品	名水きょうごく羊蹄湧水	北海道ミネラルウォーター (株)
	273	試食・試飲品	京極の名水	京極製水 (株)
	274	試食・試飲品	岩内岳の天然水	日本アスパラガス (株)
	275	試食・試飲品	大雪のしずく「あさひかわの水」	旭川市水道局
276	試食・試飲品	大雪旭岳湧水	東川町農業協同組合	
277	試食・試飲品	ふらの天然水	(株) 江戸屋富良野店	
278	試食・試飲品	キレートウォーター	旭川電気軌道 (株)	
279	試食・試飲品	オロフレ山溪水	北海道飲料 (株)	
280	試食・試飲品	支笏の秘水	王子サーモン (株)	
281	試食・試飲品	ナチュラルミネラルウォーター スパウォーター	(有) 白老温泉	
282	試食・試飲品	利尻の水	(株) 利尻名水ファクトリー	
283	試食・試飲品	帯広極上水	帯広市上下水道部	

ゾーン	番号	分野	コンテンツ名	コンテンツ等提供者
コミュニティ ゾーン	284	試食・試飲品	北海道の天然水 摩周湖	(株) マンテナヤ
	285	試食・試飲品	知床深海の水 硬度1000	(有) らうす海洋深層水
	286	試食・試飲品	(株) オホーツククリーンミート	日本ハム・ソーセージ工業協同組合北海道支部((株)オホーツククリーンミート)
	287	試食・試飲品	丸大大金ハム (株)	日本ハム・ソーセージ工業協同組合北海道支部(丸大大金ハム(株))
	288	試食・試飲品	春雪さぶる (株)	日本ハム・ソーセージ工業協同組合北海道支部(春雪さぶる(株))
	289	試食・試飲品	日本ハム (株)	日本ハム・ソーセージ工業協同組合北海道支部(日本ハム(株))
	290	試食・試飲品	(株) 函館カール・レイモン	日本ハム・ソーセージ工業協同組合北海道支部((株)函館カール・レイモン)
	291	試食・試飲品	薫製たまご	新設工業(株)
	292	試食・試飲品	仁木町、余市町産さくらんぼ	新おたる農業協同組合
	293	試食・試飲品	(株) きのとや	(株) きのとや
	294	試食・試飲品	(株) ロイズコンフェクト	(株) ロイズコンフェクト
	295	試食・試飲品	(株) ホリ	(株) ホリ
	296	試食・試飲品	六花亭製菓 (株)	六花亭製菓 (株)
	297	試食・試飲品	(株) 柳月	(株) 柳月
	298	試食・試飲品	(株) 壺屋絵本店	(株) 壺屋絵本店
	299	試食・試飲品	石屋製菓 (株)	石屋製菓 (株)
	300	試食・試飲品	(株) わかさいも本舗	(株) わかさいも本舗
	301	装飾品	胡蝶蘭	(社) 北海道観光振興機構
	302	設営資材	冷ケース、包丁、まな板等	J Aグループ北海道
	303	設営資材	ぐい飲み	北海道酒造組合
	304	設営資材	Viewサーチ北海道用P Cデスクトップ/モニタ	(株) データクラフト
	305	設営資材	バイアスエコパネル (机、プレスシート入れ)	合同容器 (株)
	306	設営資材	消火器	宮田工業 (株)
	307	設営資材	モニター、DVDプレーヤー、ブルーディスクプレーヤー	(株) 札幌トランジスタ、ソニーマーケティング株式会社
	308	設営資材	モニター、インフォメーションディスプレイ、DVDプレーヤー、パソコン	シャープシステムプロダクト (株)
	309	設営資材	E L照明	(株) エルフィン
	310	設営資材	ダクタイル鋳鉄スピーカー、CDプレーヤー、アンプ	白井鋳鉄工業 (株)
	311	設営資材	エコアロマ	ネイチャーテクノロジー (株)
	312	設営資材	切株 (椅子)	白老町 (萩の里自然公園)
	313	設営資材	切株 (椅子)	道立羊蹄青少年の森 (真狩)
314	設営資材	切株 (椅子)	倶知安町 (郷土館)	
315	設営資材	照明コンサルティング	(有) イリス	
316	設営資材	L E D照明	(株) ヤザワコーポレーション	

14.サミット活用食材リスト

1.G 8 首脳に提供された道産食材 (ザ・ウィンザーホテル洞爺)

番号	分野	食材	ブランド	支庁	市町村等
1	水産物	蝦夷アワビ		渡島	松前町
2	水産物	バフンウニ		宗谷	利尻町
3	水産物	ケガニ		網走	紋別市
4	水産物	キチジ	釣きんき	網走	網走市
5	水産物	コンブ	石崎昆布	渡島	函館市
6	水産物	時鮭		日高	日高町
7	畜産物	牛肉	白老牛	胆振	白老町
8	畜産物	牛肉	洞爺湖牛	胆振	洞爺湖町
9	畜産物	卵	三四郎	胆振	洞爺湖町
10	畜産物	羊肉	焼尻めん羊「日本のブレ・サレ」	留萌	羽幌町
11	畜産物	羊肉	(羊丸ごと研究所)	釧路	白糠町
12	畜産物	ハチミツ		上川	富良野市
13	畜産物	ソーセージ	ピアソーセージ ((株) 札幌バルナバハム)	石狩	札幌市
14	畜産物	ソーセージ	道産ポークウィンナー ((株) 札幌バルナバハム)	石狩	札幌市
15	乳製品	ナチュラルチーズ	十勝シェーブル熟成タイプ・炭・牛乳ミックス(十勝千年の森チーズ工房)	十勝	清水町
16	乳製品	ナチュラルチーズ	さくら (共働学舎新得農場)	十勝	新得町
17	乳製品	ナチュラルチーズ	熟成チーズ味噌漬け (半田ファーム)	十勝	大樹町
18	乳製品	ナチュラルチーズ	十勝野プリーチズ (十勝野フロマージュ)	十勝	中札内村
19	乳製品	ナチュラルチーズ	グラント・マ・チーズ (三友牧場チーズ工房)	根室	中標津町
20	乳製品	ナチュラルチーズ	芳醇ゴータブロック ((雪印乳業 (株)))	根室	中標津町
21	農産物	グリーンアスパラガス		上川	美瑛町
22	農産物	ジャガイモ (男爵)	雪ムロ越冬男爵	上川	美瑛町
23	農産物	スイートコーン		胆振	洞爺湖町
24	農産物	ナガイモ	十勝川西長いも	十勝	帯広市
25	農産物	ユリネ		上川	美瑛町
26	その他	スモークサーモン	(王子サーモン (株))	胆振	苫小牧市
27	その他	ジャム	リバーブ、オレンジピール	後志	真狩村
28	その他	味噌	だてっこ (伊達だいず工房)	胆振	伊達市
29	その他	ワイン	鶴沼ウインターハーベスト2006 (北海道ワイン)	後志	小樽市
30	その他	ミネラルウォーター	カムイワッカ麗水 (ジャパン・ミネラル)	後志	真狩村

2. 夫人プログラムに提供された道産食材 (ザ・ウィンザーホテル洞爺、レストラン・マッカリーナ、洞爺湖ビジターセンター、ゼロエミッションハウス)

番号	分野	食材	ブランド	支庁	市町村等
1	水産物	蝦夷アワビ		渡島	松前町
2	水産物	シマエビ		渡島	函館市
3	水産物	サケ	大助	釧路	釧路市
4	水産物	コンブ	日高昆布	日高	新ひだか町
5	畜産物	牛肉	ふらの和牛	上川	上富良野町
6	畜産物	牛肉	白老牛	胆振	白老町
7	畜産物	牛肉	洞爺湖牛	胆振	洞爺湖町
8	農産物	グリーンアスパラガス		上川	美瑛町
9	農産物	アンティープ		胆振	豊浦町
10	農産物	ジャガイモ (男爵)	雪ムロ越冬男爵	上川	美瑛町
11	農産物	チャイナ		胆振	豊浦町
12	農産物	ハーブ	フローラキムラ	胆振	伊達市
13	農産物	ビエトラ		胆振	豊浦町
14	農産物	ユリネ		後志	J A ようてい
15	農産物	サクランボ		後志	仁木町
16	農産物	メロン	夕張メロン	空知	夕張市
17	その他	菓子	クッキー ((株) きのとや)	石狩	札幌市
18	その他	菓子	クッキー ((株) パールモンドール)	石狩	札幌市
19	その他	菓子	クッキー ((有) ステラ・マリス)	石狩	札幌市
20	その他	菓子	クッキー ((株) 菓子の樹)	石狩	札幌市
21	その他	菓子	クッキー (リヴゴーシュ・ドウ・ラセーヌ)	石狩	札幌市
22	その他	菓子	クッキー (スウィートレディージェーン)	石狩	札幌市
23	その他	菓子	クッキー ((株) ホリ)	空知	砂川市
24	その他	菓子	クッキー (壺屋総本店)	上川	旭川市
25	その他	菓子	十勝高原フロマージュ ((株) 柳月)	十勝	音更町
26	その他	菓子	クッキー (手作りケーキ・シャモニー)	石狩	札幌市
27	その他	ワイン	月浦赤ワイン ((有) 洞爺湖農産 月浦ワイン醸造所)	胆振	洞爺湖町

3. シェルパ等に提供された道産食材（ザ・ウィンザーホテル洞爺）

番号	分野	食材	ブランド	支庁	市町村等
1	水産物	カレイ	噴火湾産マガレイ	胆振	豊浦町
2	畜産物	羊肉	焼尻めん羊「日本のブレ・サレ」	留萌	羽幌町
3	畜産物	牛肉	白老牛	胆振	白老町
4	畜産物	鹿肉	ひだかエゾシカ	日高	新冠町
5	畜産物	ソーセージ	ビアーウィンナー（豊浦S.W.FABRIK）	胆振	豊浦町
6	畜産物	ソーセージ	パプリカリオナ（豊浦S.W.FABRIK）	胆振	豊浦町
7	畜産物	ハム	カスラー（(株)札幌バルナバハム）	石狩	札幌市
8	畜産物	ベーコン	スタッフドベーコン（(株)札幌バルナバハム）	石狩	札幌市
9	乳製品	牛乳	明治オーガニック牛乳（(株)明治乳業）	網走	津別町
10	乳製品	ナチュラルチーズ	ハバーチ（こんどうチーズ牧場）	檜山	せたな町
11	乳製品	ナチュラルチーズ	リイシリ（あぐりネット宗谷）	宗谷	豊富町
12	乳製品	ナチュラルチーズ	富夢（富田ファーム）	網走	興部町
13	乳製品	ナチュラルチーズ	マスカルポーネ（チーズ工房アドナイ）	網走	興部町
14	乳製品	ナチュラルチーズ	フェセル（(有)牧家）	胆振	伊達市
15	乳製品	ナチュラルチーズ	カチョカバロ（(有)牧家）	胆振	伊達市
16	乳製品	ナチュラルチーズ	エメレット（共働学舎新得農場）	十勝	新得町
17	乳製品	ナチュラルチーズ	もどきde山羊（半田ファーム）	十勝	大樹町
18	乳製品	ナチュラルチーズ	酪佳（さらべつチーズ工房）	十勝	更別村
19	乳製品	ナチュラルチーズ	ロビオーラ（白糠酪恵舎）	釧路	白糠町
20	乳製品	ナチュラルチーズ	モンヴィーゾ（白糠酪恵舎）	釧路	白糠町
21	乳製品	ナチュラルチーズ	モッツアレラ（白糠酪恵舎）	釧路	白糠町
22	乳製品	ナチュラルチーズ	オラウンベツ（大友チーズ工房）	釧路	浜中町
23	乳製品	ナチュラルチーズ	山のチーズ（三友牧場チーズ工房）	根室	中標津町
24	農産物	シイタケ	白老しいたけ	胆振	白老町
25	農産物	ジャガイモ（男爵）		後志	J A ようてい
26	農産物	ジャガイモ(キタアカリ)		後志	J A ようてい
27	農産物	セルリー	サミット	胆振	洞爺湖町
28	農産物	トマト		胆振	伊達市
29	農産物	ブロッコリ		胆振	伊達市
30	農産物	ユリネ		後志	J A ようてい
31	農産物	本わさび	本わさび（藤崎わさび園）	胆振	登別市
32	農産物	イチゴ	豊浦いちご	胆振	豊浦町
33	農産物	サクランボ		胆振	壮瞥町
34	その他	ジャム	ハスカップコンフィチュール（(株)ハスカップ）	石狩	千歳市
35	その他	豆乳	豆乳（二井田食品（株））	胆振	室蘭市
36	その他	豆腐	かまあげ豆腐（二井田食品（株））	胆振	室蘭市
37	その他	納豆	鹿角納豆（道南平塚食品（株））	胆振	登別市
38	その他	ウイスキー	シングルモルト余市（ニッカウキスキー）	後志	余市町
39	その他	日本酒	彩花洞爺（日本清酒（株））	石狩	札幌市
40	その他	日本酒	彩花洞爺（合同酒精（株）大雪の蔵）	石狩	札幌市
41	その他	日本酒	彩花洞爺（田中酒造（株））	後志	小樽市
42	その他	日本酒	彩花洞爺（雪の花酒造（株））	後志	小樽市
43	その他	日本酒	彩花洞爺（北の誉酒造（株））	後志	小樽市
44	その他	日本酒	彩花洞爺（小林酒造（株））	空知	栗山町
45	その他	日本酒	彩花洞爺（男山（株））	上川	旭川市
46	その他	日本酒	彩花洞爺（高砂酒造（株））	上川	旭川市
47	その他	日本酒	彩花洞爺（国稀酒造（株））	留萌	増毛町
48	その他	コーヒー	ウィンザーオリジナルブレンド（(有)ノースライブコーヒー）	石狩	江別市

4.プレス関係者に提供された道産食材（ルスツリゾートホテル&コンベンション）

番号	分野	食材	ブランド	支庁	市町村等
1	水産物	蝦夷アワビ	奥尻島活あわび	檜山	奥尻町
2	水産物	蝦夷アワビ	活あわび	檜山	上ノ国町
3	水産物	マイカ		渡島	函館市
4	水産物	アマエビ		後志	余市町
5	水産物	タラバガニ		網走	紋別市
6	水産物	カレイ	知内真子鰈	渡島	知内町
7	水産物	カレイ	一夜千宗八鰈	胆振	豊浦町
8	水産物	コンブ		釧路	浜中町
9	水産物	コンブ	羅臼昆布	根室	羅臼町
10	水産物	時鮭		根室	根室市
11	水産物	シジミ		網走	網走市
12	水産物	しらす干し		後志	寿都町
13	水産物	ミズダコ		留萌	増毛町
14	水産物	ツブ		日高	様似町
15	水産物	ニジマス		釧路	釧路市
16	水産物	煮干		渡島	北斗市
17	水産物	ヒラメ		留萌	初山別村
18	水産物	ホタテ	鮮帆立貝	後志	寿都町
19	水産物	ホタテガイ	鮮ほたて貝	宗谷	猿払村
20	水産物	マス	紅鱒	釧路	釧路市
21	畜産物	牛肉	ふらの和牛	上川	上富良野町
22	畜産物	牛肉	白老牛	胆振	白老町
23	畜産物	牛肉	十勝交雑牛肉	十勝	帯広市
24	畜産物	鶏肉	『NORTH BIRD』北海地鶏	空知	歌志内市
25	畜産物	鶏肉	伊達高原鶏	胆振	伊達市
26	畜産物	卵	赤鶏地鶏卵	後志	京極町
27	畜産物	鶏肉	伊達黄金鶏	胆振	伊達市
28	畜産物	鶏肉	中札内若どり	十勝	中札内村
29	畜産物	羊肉	(由仁中島ファーム)	空知	由仁町
30	畜産物	豚肉	望来豚	石狩	石狩市
31	畜産物	豚肉	ハーブ豚	後志	真狩村
32	畜産物	豚肉	ルスツ高原ポーク	後志	留寿都村
33	畜産物	豚肉	さくらポーク	網走	大空町
34	畜産物	豚肉	豊浦SPF豚	胆振	豊浦町
35	乳製品	牛乳	倉島牛乳（倉島乳業（株））	後志	余市町
36	乳製品	牛乳	豊富牛乳（豊富牛乳公社）	宗谷	豊富町
37	乳製品	牛乳	明治オーガニック牛乳（（株）明治乳業）	網走	津別町
38	乳製品	牛乳	よつば牛乳（よつば乳業（株））	十勝	音更町
39	乳製品	ナチュラルチーズ	ハバーチ（こんどうチーズ牧場）	後志	せたな町
40	乳製品	ナチュラルチーズ	ハバーチ・キャラウェイ入り（こんどうチーズ牧場）	後志	せたな町
41	乳製品	ナチュラルチーズ	ふらのチーズセピア（富良野チーズ工房）	上川	富良野市
42	乳製品	ナチュラルチーズ	モツアアレラ（チーズ工房アドナイ）	網走	興部町
43	乳製品	ナチュラルチーズ	富夢（富田ファーム）	網走	興部町
44	乳製品	ナチュラルチーズ	スモークチーズ（ノースブレインファーム）	網走	興部町
45	乳製品	ナチュラルチーズ	さくら（共働学舎新得農場）	十勝	新得町
46	乳製品	ナチュラルチーズ	レラ・ハ・ミンタル（共働学舎新得農場）	十勝	新得町
47	乳製品	ナチュラルチーズ	笹ゆき（共働学舎新得農場）	十勝	新得町
48	乳製品	ナチュラルチーズ	エメレット（共働学舎新得農場）	十勝	新得町

番号	分野	食材	ブランド	支庁	市町村等
49	乳製品	ナチュラルチーズ	十勝シェーブル (十勝千年の森チーズ工房)	十勝	清水町
50	乳製品	ナチュラルチーズ	ブリーチーズ十勝野 (十勝野フロマージュ)	十勝	中札内村
51	乳製品	ナチュラルチーズ	おいしいカマンベール (十勝野フロマージュ)	十勝	中札内村
52	乳製品	ナチュラルチーズ	酪佳 (さらべつチーズ工房)	十勝	更別村
53	乳製品	ナチュラルチーズ	熟成チーズ味噌漬け (半田ファーム)	十勝	大樹町
54	乳製品	ナチュラルチーズ	もどきde山羊 (半田ファーム)	十勝	大樹町
55	乳製品	ナチュラルチーズ	雪印北海道100カマンベールチーズ (雪印乳業(株))	十勝	大樹町
56	乳製品	ナチュラルチーズ	雪印北海道100カマンベールクリームリッチ (雪印乳業(株))	十勝	大樹町
57	乳製品	ナチュラルチーズ	ロビオーラ (白糠酪恵舎)	釧路	白糠町
58	乳製品	ナチュラルチーズ	モンヴィーゾ (白糠酪恵舎)	釧路	白糠町
59	乳製品	ナチュラルチーズ	モツアレツラ (白糠酪恵舎)	釧路	白糠町
60	乳製品	ナチュラルチーズ	鶴居ゴールドラベル (酪楽館)	釧路	鶴居村
61	乳製品	ナチュラルチーズ	オラウンベツ (大友チーズ工房)	釧路	浜中町
62	乳製品	ナチュラルチーズ	山のチーズ (三友牧場チーズ工房)	根室	中標津町
63	乳製品	ナチュラルチーズ	グラント・マ・チーズ (三友牧場チーズ工房)	根室	中標津町
64	農産物	グリーンアスパラガス		後志	J A ようてい
65	農産物	カボチャ	黄将	上川	和寒町
66	農産物	キャベツ		胆振	洞爺湖町
67	農産物	キュウリ	黒珊瑚	胆振	洞爺湖町
68	農産物	ゴボウ	特別栽培牛蒡	後志	留寿都村
69	農産物	ジャガイモ(キタアカリ)		後志	J A ようてい
70	農産物	ジャガイモ(インカのめざめ)	熟成インカのめざめ	十勝	幕別町
71	農産物	ダイコン	ルスツ大根	後志	留寿都村
72	農産物	トマト		後志	J A ようてい
73	農産物	フルーツトマト	アイコー	後志	仁木町
74	農産物	ナガイモ		後志	J A ようてい
75	農産物	ナガイモ	熟成長芋	後志	留寿都村
76	農産物	ナガイモ	十勝川西長いも	十勝	帯広市
77	農産物	長ネギ	函館育ち長ねぎ	渡島	北斗市
78	農産物	ブロッコリ		後志	J A ようてい
79	農産物	ペコロス		網走	J A きたみらい
80	農産物	ヤマトイモ		胆振	洞爺湖町
81	農産物	ユリネ		後志	J A ようてい
82	農産物	レタス	朝どりレタス	胆振	洞爺湖町
83	農産物	サクランボ		後志	余市町
84	農産物	スイカ	雷電西瓜	後志	共和町
85	農産物	ハスカップ		胆振	苫小牧市
86	農産物	メロン		後志	J A ようてい
87	農産物	小麦粉	はるゆたか小麦粉	後志	留寿都村
88	農産物	米	おぼろづき	檜山	せたな町
89	農産物	米	ななつぼし	後志	倶知安町
90	農産物	米	ななつぼし (無洗米)	胆振	J A とうや湖
91	その他	佃煮	公魚佃煮	釧路	釧路市
92	その他	タラコ	塩にこだわりの鱈子	後志	古平町
93	その他	味噌	地場大豆使用無添加手造り味噌	上川	名寄市
94	その他	麺	札幌黄玉葱練り込みラーメン	石狩	札幌市
95	その他	麺	幌加内そば	空知	幌加内町
96	その他	麺	手打ちうどん	空知	幌加内町
97	その他	ジャム	ハスカップ使用手造りジャム	上川	名寄市

番号	分野	食材	ブランド	支庁	市町村等
98	その他	ジャム	南瓜のペースト	上川	名寄市
99	その他	ジャム	苺使用手造りジャム	胆振	豊浦町
100	その他	日本酒	北海道の国酒（日本清酒（株））	石狩	札幌市
101	その他	日本酒	彩花洞爺（日本清酒（株））	石狩	札幌市
102	その他	日本酒	彩花洞爺（合同酒精（株）大雪の蔵）	石狩	札幌市
103	その他	日本酒	北海道の国酒（田中酒造（株））	後志	小樽市
104	その他	日本酒	北海道の国酒（雪の花酒造（株））	後志	小樽市
105	その他	日本酒	彩花洞爺（田中酒造（株））	後志	小樽市
106	その他	日本酒	彩花洞爺（雪の花酒造（株））	後志	小樽市
107	その他	日本酒	彩花洞爺（北の誉酒造（株））	後志	小樽市
108	その他	日本酒	彩花洞爺（小林酒造（株））	空知	栗山町
109	その他	日本酒	北海道の国酒（男山（株））	上川	旭川市
110	その他	日本酒	北海道の国酒（高砂酒造（株））	上川	旭川市
111	その他	日本酒	彩花洞爺（男山（株））	上川	旭川市
112	その他	日本酒	彩花洞爺（高砂酒造（株））	上川	旭川市
113	その他	ワイン	グレイスピノワール2006（中央葡萄酒（株）グレイスワイン千歳ワイナリー）	石狩	千歳市
114	その他	ワイン	北ワインピノワール2005（中央葡萄酒（株）グレイスワイン千歳ワイナリー）	石狩	千歳市
115	その他	ワイン	ピノワールレシラ（中央葡萄酒（株）グレイスワイン千歳ワイナリー）	石狩	千歳市
116	その他	ワイン	北ワインケルナー2004シュールリー（中央葡萄酒（株）グレイスワイン千歳ワイナリー）	石狩	千歳市
117	その他	ワイン	北ワインケルナー中口（中央葡萄酒（株）グレイスワイン千歳ワイナリー）	石狩	千歳市
118	その他	ワイン	北ワインケルナー2006プライベートリザーブ（中央葡萄酒（株）グレイスワイン千歳ワイナリー）	石狩	千歳市
119	その他	ワイン	2006北海道余市収穫ケルナーフリーラン（（株）はこだてわいん）	渡島	七飯町
120	その他	ワイン	芳醇醸造ミュラートルガウ（（株）はこだてわいん）	渡島	七飯町
121	その他	ワイン	アロマティック発酵ミュラートルガウ2007（（株）はこだてわいん）	渡島	七飯町
122	その他	ワイン	彩り香房ツヴァイゲルト・レーベ（（株）はこだてわいん）	渡島	七飯町
123	その他	ワイン	中井農園ドルンフェルダール（（株）はこだてわいん）	渡島	七飯町
124	その他	ワイン	梅わいん（（株）はこだてわいん）	渡島	七飯町
125	その他	ワイン	北海道ケルナー（白）（北海道ワイン（株））	後志	小樽市
126	その他	ワイン	北海道ミュラー・トゥルガウ（白）（北海道ワイン（株））	後志	小樽市
127	その他	ワイン	北海道ツヴァイゲルト・レーベ（赤）（北海道ワイン（株））	後志	小樽市
128	その他	ワイン	おたるセイベル13053（赤）（北海道ワイン（株））	後志	小樽市
129	その他	ワイン	鶴沼トロリンガー（ロゼ）（北海道ワイン（株））	後志	小樽市
130	その他	ワイン	余市ワイン・ケルナーシュールリー（日本清酒（株）余市葡萄酒醸造所）	後志	余市町
131	その他	ワイン	樽熟ツヴァイゲルトレーベ（日本清酒（株）余市葡萄酒醸造所）	後志	余市町
132	その他	ワイン	RICCAバッカス（（株）宝水ワイナリー）	空知	岩見沢市
133	その他	ワイン	キャンベル（（有）マオイワイナリー）	空知	長沼町
134	その他	ワイン	ツバイゲルトレーベ2000（赤）（富良野市ぶどう果樹研究所）	上川	富良野市
135	その他	ワイン	ミュラートルガウ2005（（有）洞爺湖農産 月浦ワイン醸造所）	胆振	洞爺湖町
136	その他	ワイン	ミュラートルガウ2006（（有）洞爺湖農産 月浦ワイン醸造所）	胆振	洞爺湖町
137	その他	ワイン	田園の雫（白）（池田町ブドウ・ブドウ酒研究所）	十勝	池田町
138	その他	ワイン	田園の雫（赤）（池田町ブドウ・ブドウ酒研究所）	十勝	池田町
139	その他	茶	健康野菜ヤーコンのお茶	後志	留寿都村

15.北海道洞爺湖サミット道民会議シンボルマーク使用取扱要領

第1 趣旨

この要領は、北海道洞爺湖サミット道民会議(以下、「道民会議」という。)が定めた「おもてなしの心」を持って北海道洞爺湖サミットを歓迎する取組を促進するためのシンボルマークを使用する場合の取扱いに関し、必要な事項を定めるものとする。

第2 使用目的

道民会議の設立の趣旨に賛同し、「おもてなしの心」を持って北海道洞爺湖サミットを歓迎する取組を促進することを目的とするものであり、シンボルマークを使用する者の事業あるいは、それらに係る商品の品質やサービス等の内容などを保証するものではない。

第3 使用基準について

- (1) 次の場合はシンボルマークを使用することができない。
 - ・北海道洞爺湖サミットの意義、重要性が損なわれたり、同サミットを推進する上で支障の生じる恐れがあると認められる場合
 - ・道民会議の信用又は品位を害すると認められる場合
 - ・消費者の利益を害すると認められる場合
 - ・特定の政治活動、宗教活動や個人の売名行為に関する認められる場合
 - ・公序良俗に反すると認められる場合
- (2) シンボルマークに関する著作権は、北海道洞爺湖サミット道民会議に帰属し、使用者がシンボルマークを自己のものとして使用することはできない。
- (3) 使用に当たっては、基本デザインシステムに沿って使用することとし、シンボルマークの形状、配列、間隔や色調などは加工しないこと。
- (4) 商品パッケージ等に使用する場合は、シンボルマークが商品名として消費者に誤認されないようなデザインとすること。
- (5) 商品の表示、安全性に関する事項については各種法律に基づき、使用者が全て責任を負うものとする。
- (6) 各種印刷物等並びに商品にシンボルマークを使用する際にかかる費用は、使用者が負担するものとする。

第4 使用申請手続き

- (1) シンボルマークを使用しようとする者は、道民会議事務局へ別紙様式1「北海道洞爺湖サミット道民会議シンボルマーク使用申請書」を提出しなければならない。
- (2) 申請書には、使用デザイン案を添付することとする。
- (3) 申請書は、原則として使用開始の2週間前までに提出することとする。

第5 審査及び使用承認通知

道民会議事務局は、申請書の内容を審査の上、使用の可否について、申請者へ文書で通知をする。

第6 不適正な使用に対する措置

使用を承認した場合においても、承認後に、虚偽の申請、承認の条件に反していることが発覚した場合には、道民会議事務局は直ちにその是正を命じるか、もしくは承認を取り消す。

附則 この要領は平成19年10月19日から施行する。

別紙

様式1	平成 年 月 日
北海道洞爺湖サミット道民会議 会長 高橋 はるみ 様	
(申請者) 住 所 名 称 代表者 (職・氏名)	
北海道洞爺湖サミット道民会議シンボルマークの使用申請書	
次のとおり北海道洞爺湖サミット道民会議シンボルマークを使用したいので申請します。	
記	
使 用 媒 体 (当てはまるものすべて)	①ポスター・チラシ・パンフレット ②ホームページ ③ノベルティ ④商品 ⑤その他 ()
使 用 期 間 (最終期日は2009年3月31日)	年 月 日 () ~ 年 月 日 ()
使 用 内 容 ※商品に使用する場合は、 シンボルマーク貼付個数、 商品名、小売価格、販売 地域なども記載してくだ さい。	
申請者の ホームページ	
道民会議 オフィシャル サイトでの掲載	可 ・ 否 (いずれかに○を記載願います。) 掲載内容につきましては、道民会議事務局にて 申請内容を踏まえ作成させていただきます。 (http://www.do-summit.jp/alacarte/mark.php)
連 絡 先	担当者 部署・役職 電話番号 FAX e-mail
備 考	
<添付書類> ① 使用デザイン案	

16.北海道洞爺湖サミット道民会議シンボルマーク使用企業・団体一覧(申請順)

- ・ (株) 稚内サンホテル
- ・ (株) 上田コンクリート工業所
- ・ 北海道放送 (株)
- ・ (株) 木の繊維
- ・ (財) 北海道開拓の村
- ・ コミュニケーション・ハウス
- ・ (株) ダイツウ
- ・ 花本建設 (株)
- ・ 北海道教育大学
- ・ 函館大学環境問題研究会
- ・ ドイチェ・アセット・マネジメント (株)
- ・ 帯広市町内会連合会
- ・ (社) 北海道電業協会
- ・ 中間法人MOAインターナショナル
- ・ (株) エー・ディ・エス・ジャパン
- ・ 野口観光 (株)
- ・ (株) 北菓楼
- ・ 大同舗道 (株)
- ・ (株) エフエルシー
- ・ チュウケイ (株)
- ・ 日東ベスト (株)
- ・ シーニックナイト2008実行委員会
- ・ (株) カナモト
- ・ 北電興業 (株)
- ・ (社) 北海道水産会
- ・ ニセコ運輸 (有)
- ・ (株) 日本金融通信社札幌支局
- ・ (有) 市原精肉店
- ・ 丸吉 日新堂印刷 (株)
- ・ (株) 北海道撮影社
- ・ 北海道土地改良事業団体連合会
- ・ おおたき国際スキーマラソン実行委員会
- ・ (財) 北海道大沼国際交流協会
- ・ ANAセールス北海道 (株)
- ・ 野村証券 (株) 札幌支店
- ・ 北海道サーモンダービー実行委員会
- ・ 三ツ和塗装社
- ・ (株) セフテックス
- ・ 小樽雪あかりの路実行委員会
- ・ (株) 時事通信社札幌支店
- ・ (株) ゼストシステム
- ・ レインボーCSアドバイザーオフィス
- ・ (株) 読売新聞社北海道支社
- ・ (株) 北高産業
- ・ 北海道キオスク (株)
- ・ 北海道カムイミントラブランドデザインコンクール実行委員会
- ・ (株) マングローブ
- ・ (株) アシスト
- ・ (株) マテック
- ・ (株) ソーラーネクスト
- ・ (株) 北海道住宅新聞社
- ・ サンバースト (株)
- ・ (株) いたがき
- ・ (社) 北海道産業廃棄物協会
- ・ オホーツク「木」のフェスティバル実行委員会
- ・ ユニット (株) 札幌営業所
- ・ (株) 日本航空インターナショナル
- ・ NPO法人カルチャーナイト北海道
- ・ 大塚製薬 (株) 札幌支店
- ・ 富士通 (株) 北海道営業本部
- ・ アクアクララ (株)
- ・ 北海道農業バイオエタノール燃料推進協議会
- ・ (株) テスク
- ・ (株) そうごう札幌支店
- ・ 宝酒造 (株) 北海道支店
- ・ (株) 藤田組
- ・ 道路工業 (株)
- ・ 北海道ママチャリ委員会
- ・ イワクラホーム (株)
- ・ (社) 函館青年会議所
- ・ (株) 富士丸
- ・ 東洋印刷 (株)
- ・ (株) 北海道アルファ
- ・ 関販テクノ (株) 旭川営業所
- ・ (株) JTB北海道国内商品事業部
- ・ (株) 北海道熱供給公社
- ・ (株) 未来屋書店苫小牧支店
- ・ (有) ジャストイングリッシュプレス
- ・ (株) 富士計器
- ・ (株) 日本旅行赤い風船東日本事業部北海道企画センター
- ・ NPO法人エコ・モビリティサッポロ
- ・ (株) バイオラファー
- ・ リサイクル&アンティークアイランズ豊平店
- ・ (株) 十勝毎日新聞社
- ・ (株) ニトリパブリック
- ・ (株) 東日本レジン工業
- ・ 北海道中央バス (株)
- ・ (株) ナガワ
- ・ knt!近畿日本ツーリスト (株)
- ・ 東京サラヤ (株) 札幌営業所
- ・ (財) 北海道体育文化協会
- ・ トーヨービバレッジ (株)
- ・ ようてい森林組合
- ・ (株) メディアコム
- ・ マックスバリュ北海道 (株)
- ・ (株) 竹田食品
- ・ (株) ドーコン
- ・ サンミック流通 (株)
- ・ (株) サン広告社
- ・ 新栄開発 (株)
- ・ 室蘭市白鳥台地区連合町会

- ・ (株) 前川製作所
- ・ 羊蹄山ろく消防組合倶知安消防署
- ・ 音楽夢工房
- ・ (株) アドバコム エコチル編集部
- ・ (株) アレフ
- ・ (株) ハスカップ
- ・ ハウス食品 (株) 札幌支店
- ・ 北日本フード (株)
- ・ EZカンパニー (有)
- ・ セフテック (株)
- ・ 小樽市民会館
- ・ 倶知安地方食品衛生協会
- ・ 動夢企画
- ・ 北海道噴火湾サーモンダービー
- ・ 洞爺青年会議所
- ・ (株) さくらホーム
- ・ (株) 登別グランドホテル
- ・ 合同酒精 (株) 北海道営業部
- ・ エルフィンロードクラブ
- ・ NECネッツエスアイ (株) 北海道支店
- ・ (株) 仙台銘板札幌営業所
- ・ (株) データクラフト
- ・ 東芝コンシューママーケティング (株) 北海道エリア統括支店
- ・ (株) ダイイチ
- ・ 西川産業 (株)
- ・ 兜沼町内会
- ・ (株) ライナーネットワーク
- ・ 北海道NPOネット代表
- ・ NPO法人北海道グリーンファンダ
- ・ 東邦商事 (株)
- ・ 室蘭商工会議所
- ・ (株) 大丸札幌店
- ・ 合同会社おサイフドクター
- ・ 山謙工業 (株)
- ・ 北海道ハーレー警ら隊
- ・ センコー (株) 札幌南支店
- ・ 苫小牧港開発 (株)
- ・ (財) 札幌市交通事業振興公社
- ・ (株) 食創
- ・ 観る桜を育てる会
- ・ 東芝エレベータ (株) 北海道支社
- ・ (株) 大和屋食品
- ・ パンヘッド
- ・ (財) 北海道移動無線センター、(財) 東北移動無線センター、(財) 信越移動無線センター、(財) 移動無線センター、(財) 東海移動無線センター、(財) 近畿移動無線センター、(財) 中国移動無線センター、(財) 九州移動無線センター
- ・ (株) 苫小牧民報社
- ・ (株) ホクレン商事
- ・ (株) 北海道ジェイ・アール・エージェンシー
- ・ (株) B. B. balance
- ・ (有) 高橋料理店

- ・ (株) ゼロ
- ・ 札幌遊技業協同組合
- ・ (株) 室蘭民報社
- ・ 北栄保険サービス (株)
- ・ グローバル産業 (株)
- ・ 北星学園大学・北星学園大学短期大学部
- ・ (株) 新生ゴム
- ・ (株) エムオーエー北海道販売
- ・ 北海道遊技関連不正防止対策機構、北海道遊技事業協同組合連合会、北海道遊技業防犯協力会
- ・ 北広島市
- ・ (社) 産業環境管理協会
- ・ (株) 札幌駅立売商会
- ・ (株) 北海道通信社
- ・ (社) 北海道エルピーガス協会
- ・ 草太郎 (株)
- ・ (株) 北海道建設新聞社
- ・ (株) 三越札幌店
- ・ (株) ロッテアイス
- ・ Ario札幌
- ・ 日本政策投資銀行北海道支店
- ・ (株) エフエム北海道
- ・ 大吟醸ニセコ蔵人衆
- ・ 共和町
- ・ (株) ライトストック
- ・ 室蘭市八丁平連合町会
- ・ (株) ローソン米飯・デリカ部
- ・ (株) 三城
- ・ ネイチャーテクノロジー (株)
- ・ 日本システム機器 (株)
- ・ (株) HKIアクシス
- ・ 波王建設 (株)
- ・ 東芝ライテック (株)
- ・ 東芝プラントシステム (株)
- ・ ホクレン農業協同組合連合会
- ・ 北海道観光事業 (株)
- ・ (株) アサツーディ・ケイ
- ・ (株) 若葉
- ・ (株) つば八北海道支社
- ・ 北雄ラッキー (株)
- ・ (株) ノヴェロ
- ・ 美瑛町農業協同組合
- ・ (株) 一星企画
- ・ (株) 北日本広告社釧路本社
- ・ (株) E・C・O

計 206企業・団体

※ なお、上記の企業・団体の他に、協賛・応援事業各企業・団体及び道民会議構成各団体などにも、広く使用いただきました。

17.ガイアナイト (3月30日)

(1) イベント一覧

支庁	内容
石狩	ガイアナイト イン とうべつ 場所：当別町ふれあい倉庫 主催：石狩支庁、共催：当別町 内容：地球温暖化防止環境パネル展、ふれあいバスの事例、講話、環境クイズ、ミニコンサート、点灯式 キャンドルディナー 京王プラザホテル札幌、アサヒビール園、白石はまなす館、Live&Cafe tone、ノボテル札幌、ガトーキングダムサッポロ、札幌パークホテル
渡島	ガイアナイト in おしま ～縄文文化に学ぶ地球環境問題解決への道～ 場所：渡島支庁1F道民ホール 主催：渡島支庁 内容：講話(縄文文化と現代社会における地球環境題について)、トークセッション、環境宣言採択
檜山	檜山の森を語る夕べ 場所：江差老番蔵 主催：檜山支庁 共催：江差町歴まち商店街協同組合 内容：江差追分、語り部による檜山の森の昔語り、「檜山の森と未来について」(トークセッション)
後志	ガイアナイトinしりべし 場所：後志支庁1階ロビー・前庭・講堂、倶知安駅前通り 主催：後志支庁、協力：倶知安町、倶知安警察署等 内容：環境パネル展示、ペットボトルキャンドル講習会、キャンドル点火、蓄音機による音楽鑑賞、パネルシアター(影絵)、星空鑑賞 キャンドルディナー…甘露の森
空知	そらちガイアナイト《地域の恵みを生かしたエコ体験》 場所：イベントホール赤レンガ(岩見沢市) 主催：空知支庁、岩見沢市、岩見沢友の会、地球を愛する会@月形 内容：地元食材を利用したエコクッキング、滝川市で採取したみつろうろうそくづくり、自然の素材を使ったキャンドルスタンドづくり、地元演奏家による音楽演奏会、「FMはまなす」インタビュー
上川	ガイアナイトの夕べinふらの市やまべ 場所：富良野市山部福祉センター 主催：上川支庁、共催：富良野市、富良野市教育委員会 内容：ガイアナイト参加表明受付、手作りろうそく、「森づくり」に関するおはなし、「森をつくろう」の合唱 ----- ふらのガイアナイト 内容：通りの電気を可能な限り消灯し、ろうそくを点灯。 ----- ガイアナイト 星空観望会 内容：天文台の施設を利用して美しい天体を観望。曇天・雨天時は天文台施設の見学。 ----- キャンドルディナー…フラノカフェ ニングルテラス
留萌	るもい発ガイアナイト 場所：留萌合同庁舎、留萌市中央公民館、留萌市立図書館 主催：留萌支庁、留萌青年会議所、留萌市 内容：自宅の廃食用油等を使った第1回手作りろうそく講習会、ろうそくの灯りの中でのロビーコンサート ※上記のほか、フォトコンテスト、各飲食店でのガイアナイト・ディナー、FMもえる「知事インタビュー(事前収録)」の放送を実施 ※3/24～28 支庁道民ホールで環境パネル展を実施。
宗谷	「地球の未来を考えナイト」～ガイアナイトinそうや～ (やさしい灯りのもと、地球や子どもたちの未来に想いをはせよう!!) 場所：稚内市立図書館及び前庭 主催：宗谷支庁、協賛：稚内市、同市教育委員会、稚内消費者協会、稚内北星学園大学、NPO法人風のがっこう稚内 内容：環境啓発パネル展、廃棄物を活用した工作教室、エコクイズ、環境教育絵本読み聞かせ会、カンテラで集う「親子星空観望会」図書館前通路に冷熱エネルギーで作ったアイスキャンドル点灯(稚内新エネルギー研究会) ----- ガイアナイトinわっかない!! 内容：石釜で焼いたピザの試食会、ぶちコンサート、星のおはなし

支庁	内容
網走	オホーツク流水ガイアナイト 場所：オホーツク地域の各ホテル・旅館等 共催：オホーツク圏観光連盟、各地域のホテル・旅館組合 内容：「オホーツク流水トラスト運動」参加施設が、流水をテーマにガイアナイトを実施。 (流水キャンドル、語り部によるお話し会、コンサート、キャンドルディナーなど) 参加宿泊施設 北天の丘あばしり湖鶴雅リゾート、かに本陣、友愛荘、網走観光ホテル、ホテル美園、網走ロイヤルホテル、ペンションわにの家、ホテルヤング、ホテルオホーツクパレス、宿泊施設しらかば、網走グリーンホテル、ホテルサンパーク、ホテル美園、ホテルオホーツク・イン、ビジネス旅館みゆき、ホテルサンアバシリ、旅荘さくら、温泉旅館もとよし、グリーンビレッジ美幌、知床グランドホテル北こぶし、知床プリンスホテル風なみ季、ホテル知床、ホテル網走湖荘
胆振	オールいぶり・サミット開催100日前・99日前記念イベント 場所：管内全自治体(3月29日)、各家庭(30日) 主催：胆振支庁、各自治体 内容：29日①各市・町でペットボトルキャンドルナイト 点灯式、「目に見えない木を植える運動」の成果発表、「いぶり宣言」と将来のための取組を発表 30日 各家庭でのガイアナイト実施の呼びかけ ----- 洞爺の灯 内容：ろうそくづくり。点灯式(18:00)。環境トーク。 ----- キャンドルディナー…ホテルサンルート室蘭 レストラン プリヴェール
日高	ガイアナイトinひだか 場所：新冠町「レ・コード館」、日高管内レストラン 主催：日高支庁、後援：新冠町、各町、協力：管内レストラン 内容：キャンドルホルダーづくり、蓄音機(手動)による音楽鑑賞、展望タワー点灯式、絵本読み聞かせ、メッセージカードの掲示、記念撮影 キャンドルディナー とねっこの湯、グランオベールジュホッカイ、じゃんけんぼん、ベンチタイム、ホテルヒルズ、グーフォー・デイ・シエナ、静内ウエリントンホテル、ホテルローレル、グルメン亭、サフランドール、綺羅々亭、レストランやなぎ、浦河ウエリントンホテル、ホテル浦河イン
十勝	ガイアナイト イン とかち(みんなで取り組む100日キャンペーン前夜祭) 場所：帯広市役所前出発(パレード)、とかちプラザ(前夜祭&ガイアライブ) 主催：スローウェーブすんく村、帯広市、帯広開発建設部、十勝支庁、帯広畜産大学、共催：帯広市環境保全推進会議、(財)北海道環境財団、NPO28、NPOあうるず、「不都合な真実」特別上映委員会 内容：キャンドル点灯パレード、「ガイアナイト&もってエコなとかちづくり2008」OPセレモニー、ガイアライブ+スライドショー ----- キャンドルナイト ハープ演奏会 内容：十勝川温泉三余庵及び第一ホテルロビーでのろうそく点灯、ハープとフルートのコンサート
釧路	ガイアナイト イン MOO 場所：釧路フィッシャーマンズワーフMOO 2階「港の屋台」 主催：釧路支庁、⑩釧路河畔開発公社、釧路市 内容：地球環境に関連する講話、ミニコンサート(「港の屋台」各店舗客席とフリースペースの照明をろうそくに換えイベントを実施)
根室	地球温暖化とみどりの役割を考える夕べ～私たち高校生の第一歩～ 場所：中標津農業高校 被服実習室 主催：中標津農業高校、根室支庁 内容：地球温暖化防止とみどりの役割に関する講話と意見交換、キャンドルディナー(生徒の手作り)。フードマイレージを算出し環境に配慮する。 ----- WILLガイアナイト 内容：店内でろうそくを点灯。

ガイアナイト (3月30日)

(2) 参加表明企業一覧

【石狩支庁】	
1	(株)ヴァーナル北海道
2	(株)ツルハ
3	カメヤマ(株)札幌支店
4	さっぽろキャンドルナイト実行委員会
5	札幌友の会
6	(株)そうごう
7	(株)日本航空 札幌支店
8	北海道産業活性化推進共同組合
9	千歳市
10	(社)北方圏センター
11	石狩市
12	新篠津村
13	当別町
14	(株)三越札幌店
15	日本ミルクコミュニティ(株)北海道事業部
16	生活クラブ北海道豊平支部
17	北海道コカ・コーラボトリング(株)
18	戸田建設(株)札幌支店
19	北海道高等学校PTA連合会
20	豊平製網(株)
21	北海道青年団体協議会
22	JT北海道支店
23	(財)北海道青少年育成協会
24	(株)グランビスタ ホテル&リゾート 札幌グランドホテル
25	北海道漁業協同組合連合会
26	日本赤十字北海道支部
27	(社)日本観光協会北海道支部
28	北央信用組合
29	NTT東日本 北海道支店グループ
30	(株)森哲
31	(株)北海道ジェイ・アール・システム開発
32	はまなす交通(株)
33	ITTO個別指導学院 札幌新琴似校
34	ITTO個別指導学院 札幌前田校
35	(株)鈴木商会
36	札幌トヨタ自動車(株)
37	北海道女性団体連絡協議会
38	岩田地崎建設(株)
39	イオン北海道(株)
40	キャリアバンク(株)
41	(社)札幌青年会議所
42	恵庭市
43	ニッカを好き・勝手に応援する会
44	北海道土地改良事業団体連合会
45	ワシントンホテル(株)R&Bホテル札幌北3西2
46	(株)ダイナックス
47	リサイクル&アンティーク アイラン図 豊平店
48	(財)全国友の会「江別友の会」
49	ネットヨタ道都(株)
50	UNI.SUMMIT
51	KDDI(株)北海道総支社
52	千歳ソフトテニス少年団
53	国立大学協会北海道地区支部
54	Live&Cafe tone (ライブ アンド カフェ トーン)
55	ノボテル札幌
56	(社)北海道看護協会
57	(株)日本旅行北海道
58	札幌三育小学校
59	ANAセールス北海道(株)
60	オレンジハウス千歳店
61	(財)札幌国際プラザ
62	京王プラザホテル札幌
63	千歳相互観光バス(株)
64	(株)テレビ北海道
65	(株)西武百貨店 札幌店
66	MOAアートホール北海道
67	(株)エヌ・ティ・ティ・ドコモ北海道
68	シャトレーゼ ガトーキングダムサッポロ ホテル&スパリゾート
69	札幌通運(株)
70	マックスパリュ北海道(株)
71	サッポロビール(株)
72	北海道新聞社
73	北海道日野自動車(株)
74	札幌パークホテル
75	東方之光 江別
76	(株)ジョム・アンド・カンパニー
77	(株)北洋銀行
78	オレンジハウス江別店
79	(株)エムオーエー北海道販売 オレンジハウス札幌駅北口店
80	(株)札幌銀行
81	北海道振興(株)
82	ネットヨタ札幌(株)
83	セイコーエプソン(株)札幌ソフトセンター
84	(株)ローソン 北海道ローソン支社
85	北海道電力(株)
86	(株)札幌東急ストア
87	札幌信用金庫
88	(株)ジェーシービー北海道支社
89	サッポロ都市開発(株)

90	サッポロビール園
91	JAグループ北海道 (JA北海道中央会、JA北海道信連、ホクレン、JA北海道厚生連、JA共済連北海道)
92	(株)北海道銀行
93	(社)札幌市友会
94	大和ハウス工業(株) 札幌支店
95	セブンイレブン 札幌北9条店
96	セブンイレブン北23条店
97	NHK札幌放送局
98	(株)札幌振興公社
99	北海道観光事業(株)
100	(株)太平エンジニアリング札幌支店
101	ノルベサ観覧車
102	ガイア狸小路店
103	(株)コーセー 北海道流通センター
104	札幌市子ども未来局子ども育成部子ども企画課
105	(株)東急百貨店 札幌店
106	札幌市資料館
107	ススキノ十字街ビル(株)
108	(株)パルコ 札幌店
109	セブンイレブン札幌本通り18丁目店
110	4丁目プラザ
111	ビヴォ
112	セブンイレブン札幌南郷通2丁目店
113	トヨタエルアンドエフ札幌(株)
114	ワンダードック琴似店
115	(株)石川物産館
116	(株)丸井今井

【渡島支庁】

117	(株)八晃建設
118	木古内町
119	中塚建設(株)
120	オリオン美容室
121	渡島平野土地改良区
122	福島町
123	全国友の会 函館友の会
124	(社)森青年会議所
125	函館トヨタ自動車(株)
126	野村證券(株)函館支店
127	(株)北海道新聞函館支社
128	鹿部商工会
129	NHK函館放送局
130	MOAオレンジハウス 函館店
131	(社)函館青年会議所
132	陸上自衛隊函館駐屯地
133	五稜郭タワー(株)

【檜山支庁】

134	桧山青年会議所
-----	---------

【後志支庁】

135	留寿都村
136	合同会社 浅原硝子製造所
137	小樽市
138	倶知安青年会議所
139	余市町
140	(株)エムオーエー北海道販売 オレンジハウス 小樽店
141	北海道中央バス(株)
142	有限責任中間法人 ニセコ倶知安リゾート協議会
143	ホテル甘露の森

【空知支庁】

144	(株)櫻井組
145	歌志内市
146	日本理科学工業(株)
147	月形町
148	夕張市
149	赤平商工会議所
150	(社)砂川青年会議所
151	夕張青年会議所
152	深川市
153	南幌町
154	(株)エムオーエー北海道販売 オレンジハウス滝川店
155	オレンジハウス岩見沢店
156	北竜町商工会
157	MOA芦別
158	MOA深川
159	滝川市MOA健康生活ネットワーク
160	(株)NTT東日本-北海道 岩見沢支店
161	愛玩動物を守る「しっぽの会」

【上川支庁】

162	東神楽町
163	旭川友の会
164	萩原建設工業(株)
165	(社)士別青年会議所
166	名寄商工会議所
167	名寄市
168	旭川市
169	旭川医科大学
170	士別市立士別南小学校
171	衆議院議員 今津ひろし 事務所
172	(株)エフエムなよろ Air てっし
173	フラノカフェ

174	ふらのガイアナイト実行委員会
175	セブンイレブン旭川5条19丁目店
176	ニングルテラス 森のろうそく屋
177	弥生町第2町内会

【留萌支庁】

178	初山別村
179	佐藤産業(株)
180	(社)留萌青年会議所
181	増毛町
182	MOA留萌センター
183	宗谷支庁 稚内森林組合
184	猿払村
185	(株)富田組
186	山本建設(株)
187	(社)稚内青年会議所
188	北陽工業(株)
189	稚内北星学園ガイアナイト実行委員会
190	MOA稚内
191	オレンジハウス稚内店
192	(株)共成建設
193	丹羽建設(株)

【網走支庁】

194	中頓別町
195	訓子府町
196	遠軽町
197	湧別町
198	小清水町
199	滝上町
200	美幌町
201	大空町
202	社会福祉法人 小清水町社会福祉協議会
203	北見市
204	西興部村
205	津別町
206	興部町
207	(財)美幌みどりの村振興公社
208	北天の丘あばしり湖鶴雅リゾート
209	佐呂間町
210	エムオーエー北海道販売 オレンジハウス 網走店
211	かに本陣 友愛荘
212	網走観光ホテル
213	網走ロイヤルホテル
214	網走グリーンホテル
215	ホテルサンパーク
216	ホテル オホーツク・イン

217	ホテル美園
218	ビジネス旅館みゆき
219	ホテルサンアバシリ
220	旅荘 さくら
221	ペンション わにの家
222	温泉旅館もとよし
223	ホテルヤング
224	知床グランドホテル北こぶし
225	(株)ホテル知床
226	小清水はなことりの宿
227	湧別町宿泊施設しらかば
228	ホテル網走湖荘
229	MOA紋別
230	MOA美幌
231	斜里町
232	MOA遠軽
233	北海道でてこいランド
234	ガイアナイトinつべつ
235	ホテルオホーツクバレス
236	グリーンビレッジ美幌
237	知床プリンスホテル風なみ季
238	オホーツク圏観光連盟
239	オホーツク自然堂

【網走支庁】

240	洞爺湖町
241	須藤建設(株)
242	洞爺青年会議所
243	(社)伊達青年会議所
244	(社)白老青年会議所
245	豊浦町
246	室蘭友の会
247	北海道洞爺湖サミット壮瞥町民会議
248	MOA北海道販売 オレンジハウス 室蘭店
249	MOA北海道販売 苫小牧店
250	北海道洞爺湖サミット推進伊達市民会議
251	苫小牧市
252	安平町
253	登別市
254	厚真町
255	苫小牧友の会
256	MOA室蘭
257	(株)伊達浄化センター
258	MOA伊達
259	トヨタカローラ室蘭(株)
260	室蘭市・室蘭ルネッサンス
261	セブンイレブン苫小牧川沿町店

262	ホテルサンルート室蘭
【日高支庁】	
263	新冠町
264	日高町
265	とねっこの湯「エボナ」
266	グランオーベルジュホッカイ
267	じゃんけんぼん
268	ベンチタイム
269	ホテルヒルズ「ヴァンヴェール」
270	ゲーフォー・デイ・シエナ
271	静内ウエリントンホテル「ベルヴェデーレ」
272	ホテルローレル「レストラン北海」
273	グルメン亭
274	サフランドール
275	綺麗々亭
276	レストランやなぎ
277	浦河ウエリントン「セントポーリア」
278	ホテル浦河イン「ピアロード」

【十勝支庁】	
279	足寄町
280	清水町
281	更別村
282	北海道ホテル
283	上士幌町
284	十勝川温泉 三余庵
285	帯広友の会
286	十勝測量設計協会
287	西岡建設(株)
288	北海道足寄少年自然の家 指定管理者特定非営利活動法人 足寄観光協会
289	広尾町
290	(株)エムオーエー北海道販売 帯広店
291	音更町
292	西陵第一町内会
293	MOA帯広 及びおびひろ会育・美育推進ネットワーク
294	音更町十勝川温泉観光協会
295	十勝川温泉 第一ホテル
296	(株)田西建設
297	タイ料理中国料理専門店 潮華
298	足寄町商工会

【釧路支庁】	
299	釧路友の会
300	(株)エムオーエー北海道販売オレンジハウス釧路店
301	MOA釧路
302	セブンイレブン 釧路大楽毛西店
303	セブンイレブン 釧路星が浦大通1丁目

【根室支庁】	
304	北海道中標津農業高等学校
305	清野建設(株)
306	別海町
307	別海町商工会
308	(有)KP Beer Cafe WILL
309	(有)オレンジクリエーション

【道外】	
310	(株)パーバスエコテック
311	(株)イトーヨーカ堂
312	アオイネオン(株)